



*Catálogo*

*Filtros para  
Aire*



# ¡La decisión correcta es **GONHER**!

*Arturo  
Zavio*



Para mayor información: [Info@grupogonher.com](mailto:Info@grupogonher.com)

Síguenos en: [in /grupo-gonher](https://www.linkedin.com/company/grupo-gonher)

[f /GonherAutopartes](https://www.facebook.com/GonherAutopartes)

[t /gonher](https://www.tiktok.com/@gonher)

[yt /GonherAutopartes](https://www.youtube.com/channel/UCGonherAutopartes)

[w lastecnicasdebrizio.wordpress.com](https://www.wordpress.com/las-tecnicas-de-brizio)

Visítanos en nuestra página web: [www.grupogonher.com](http://www.grupogonher.com)

**CONOCE NUESTRO NUEVO CATÁLOGO ..... 2**

**FILTROS PARA AIRE**

CIRCULARES ..... 3  
CUADRADOS Y RECTANGULARES ..... 34

**INFORMACIÓN TÉCNICA**

ESPECIFICACIONES DE FILTROS  
AIRE (CIRCULARES) ..... 65  
AIRE (CUADRADOS Y RECTANGULARES) ..... 67  
INSTRUCCIONES PARA UNA CORRECTA  
INSTALACIÓN DE FILTROS PARA AIRE  
AUTOMOTRIZ ..... 69  
INSTRUCCIONES PARA UNA CORRECTA  
INSTALACIÓN DE FILTROS PARA AIRE  
DE SERVICIO PESADO ..... 70

**GARANTÍA ..... 71**

# Mejoras 2013

## ¡Conoce nuestro nuevo catálogo!

Para su comodidad y facilitar sus consultas, la información del nuevo catálogo de Filtros para Aire 2013 está dividida en dos secciones, la primera, incluye los filtros para aire de tipo Circular u Ovalados, y la segunda incluye los filtros de tipo Cuadrado, Rectangulares e Irregulares, ambas se encuentran ordenadas de forma ascendente de acuerdo al número de filtro.

- A.- Sección.
- B.- Número de parte.
- C.- Código.
- D.- Fotografía.
- E.- Principales aplicaciones.
- F.- Principales equivalentes.
- G.- Medidas

### Filtros para Aire (Circulares)

<b>GA-18</b> CÓDIGO: 4005  <p><b>APLICACIONES:</b> FORD TRACTORES, INTERNATIONAL TRACTORES, MASSEY FERROUS TRACTORES</p> <p><b>EQUIVALENCIAS:</b> BALDWIN FA36B, DONALDSON PFB50, FLEETGUARD AF36B</p> <p><b>MEDIDAS:</b> Diámetro Ext.: 14,3 mm Diámetro Int.: 12,0 mm Altura Total: 276,2 mm Clasificación: F80/garmento</p>	<b>GA-20</b> CÓDIGO: 4007  <p><b>APLICACIONES:</b> CASE CARGADORAS, TRACTORES, INERDIO (LUMPH JAPANESE), MASSEY FERROUS TRACTORES</p> <p><b>EQUIVALENCIAS:</b> BALDWIN FA36B, FN, DONALDSON PFB50, FLEETGUARD AF36K</p> <p><b>MEDIDAS:</b> Diámetro Ext.: 200,0 mm Diámetro Int.: 180,0 mm Altura Total: 294,2 mm Clasificación: F80/garmento, Fuga libre con escape utilice C-205</p>	<b>GAK-20</b> CÓDIGO: 4007  <p><b>APLICACIONES:</b> CASE TRACTORES, JOHN DEERE TRACTORES, INTERNATIONAL, MASSEY FERROUS TRACTORES</p> <p><b>EQUIVALENCIAS:</b> BALDWIN FA36B, FN, DONALDSON PFB50, FLEETGUARD AF36K</p> <p><b>MEDIDAS:</b> Diámetro Ext.: 200,0 mm Diámetro Int.: 180,0 mm Altura Total: 294,2 mm Clasificación: F80/garmento, Fuga libre con escape utilice C-205</p>
<b>GA-21</b> CÓDIGO: 3009  <p><b>APLICACIONES:</b> MOTOR CUMMINS VS-140</p> <p><b>EQUIVALENCIAS:</b> BALDWIN FA36B, DONALDSON PFB50B, FLEETGUARD AF36B</p> <p><b>MEDIDAS:</b> Diámetro Ext.: 243,2 mm Diámetro Int.: 2,0 mm Altura Total: 150,0 mm</p>	<b>GA-22</b> CÓDIGO: 3115  <p><b>APLICACIONES:</b> AGO 50, 100, VOLVO SAEN CORGAR</p> <p><b>EQUIVALENCIAS:</b> FRAM CA264B, INTERFIL F0844, PULFIL F08 44075</p> <p><b>MEDIDAS:</b> Diámetro Ext.: 279,4 mm Diámetro Int.: 204,0 mm Altura Total: 58,0 mm</p>	<b>GA-24</b> CÓDIGO: 4009  <p><b>APLICACIONES:</b> CASE TRACTORES, CARGADORAS, EXCAVADORAS, COMPRESORES</p> <p><b>EQUIVALENCIAS:</b> BALDWIN FA36B, DONALDSON PFB50, FLEETGUARD AF36K</p> <p><b>MEDIDAS:</b> Diámetro Ext.: 200,0 mm Diámetro Int.: 180,0 mm Altura Total: 286,7 mm</p>
<b>GA-26</b> CÓDIGO: 4010  <p><b>APLICACIONES:</b> CATRAC, HONDA, KAWASAKI, INTERNATIONAL, LAMAR, HITA, KOMATSU, CANONES</p> <p><b>EQUIVALENCIAS:</b> BALDWIN FA36B, DONALDSON PFB50, FLEETGUARD AF36K</p> <p><b>MEDIDAS:</b> Diámetro Ext.: 101,0 mm Diámetro Int.: 76,0 mm Altura Total: 388,3 mm</p>	<b>GA-27</b> CÓDIGO: 4012  <p><b>APLICACIONES:</b> FORD LAMONES, INTERNATIONAL, CANONES, FORD, HITA, CANONES</p> <p><b>EQUIVALENCIAS:</b> BALDWIN FA307N, DONALDSON PFB50, FLEETGUARD AF30K</p> <p><b>MEDIDAS:</b> Diámetro Ext.: 280,7 mm Diámetro Int.: 150,0 mm Altura Total: 315,0 mm</p>	<b>GA-29</b> CÓDIGO: 4014  <p><b>APLICACIONES:</b> CASE CARGADORAS, JOHN DEERE, LAMAR, HITA, KOMATSU, CANONES, HONDA, HONDA, HONDA</p> <p><b>EQUIVALENCIAS:</b> BALDWIN FA307N, DONALDSON PFB50, FLEETGUARD AF30K</p> <p><b>MEDIDAS:</b> Diámetro Ext.: 284,3 mm Diámetro Int.: 150,0 mm Altura Total: 205,5 mm</p>

### Filtros para Aire (Circulares)

<b>GAD-29</b> CÓDIGO: 13544  <p><b>APLICACIONES:</b> NISSAN URVAN</p> <p><b>EQUIVALENCIAS:</b> FRAM CAB88</p> <p><b>MEDIDAS:</b> Diámetro Ext.: 106,0 mm Diámetro Int.: 80,0 mm Altura Total: 90,0 mm</p>	<b>GAD-30</b> CÓDIGO: 3204  <p><b>APLICACIONES:</b> NISSAN 130, ICH VAL, BENTRA</p> <p><b>EQUIVALENCIAS:</b> FRAM CAB88</p> <p><b>MEDIDAS:</b> Diámetro Ext.: 106,0 mm Diámetro Int.: 70,0 mm Altura Total: 90,0 mm</p>	<b>GA-31</b> CÓDIGO: 4016  <p><b>APLICACIONES:</b> DINA TRACTORES, CANONES, INTERNATIONAL TRACTORES</p> <p><b>EQUIVALENCIAS:</b> BALDWIN FA36B, DONALDSON PFB50, FLEETGUARD AF36B</p> <p><b>MEDIDAS:</b> Diámetro Ext.: 35,0 mm Diámetro Int.: 19,0 mm Altura Total: 142,0 mm</p>
<b>GA-33</b> CÓDIGO: 4017  <p><b>APLICACIONES:</b> CASE TRACTORES, INTERNATIONAL TRACTORES, JOHN DEERE TRACTORES, MASSEY FERROUS TRACTORES</p> <p><b>EQUIVALENCIAS:</b> BALDWIN FA36B, DONALDSON PFB50, FLEETGUARD AF36K</p> <p><b>MEDIDAS:</b> Diámetro Ext.: 103,0 mm Diámetro Int.: 80,0 mm Altura Total: 200,0 mm</p>	<b>GAD-34</b> CÓDIGO: 13550  <p><b>APLICACIONES:</b> NISSAN URVAN</p> <p><b>EQUIVALENCIAS:</b> FRAM CAB88</p> <p><b>MEDIDAS:</b> Diámetro Ext.: 103,0 mm Diámetro Int.: 80,0 mm Altura Total: 201,7 mm</p>	<b>GA-35</b> CÓDIGO: 3012  <p><b>APLICACIONES:</b> COMPRESORES BENDIX WESTINGHOUSE 400, 500, 500, 500</p> <p><b>EQUIVALENCIAS:</b> AF364</p> <p><b>MEDIDAS:</b> Diámetro Ext.: 72,0 mm Diámetro Int.: 26,0 mm Altura Total: 14,0 mm</p>
<b>GAD-36</b> CÓDIGO: 4550  <p><b>APLICACIONES:</b> NISSAN 130 (FRONTIER), NISSAN PICK UP</p> <p><b>EQUIVALENCIAS:</b> NISSAN 16546-9500A, NISSAN 16546</p> <p><b>MEDIDAS:</b> Diámetro Ext.: 133,0 mm Diámetro Int.: 117,0 mm Altura Total: 222,5 mm</p>	<b>GA-37</b> CÓDIGO: 4018  <p><b>APLICACIONES:</b> CHRYSLER CANONES, CUMMINS MOTORES, INTERNATIONAL, MASSEY FERROUS CARGADORAS</p> <p><b>EQUIVALENCIAS:</b> BALDWIN FA36B, DONALDSON PFB50, FLEETGUARD AF36B</p> <p><b>MEDIDAS:</b> Diámetro Ext.: 203,0 mm Diámetro Int.: 150,0 mm Altura Total: 304,0 mm</p>	<b>GA-39</b> CÓDIGO: 3014  <p><b>APLICACIONES:</b> JOHN DEERE TRACTORES, KOMATSU TRACTORES, INTERNATIONAL, MASSEY FERROUS CARGADORAS</p> <p><b>EQUIVALENCIAS:</b> BALDWIN FA36B, DONALDSON PFB50, FLEETGUARD AF36B</p> <p><b>MEDIDAS:</b> Diámetro Ext.: 76,0 mm Diámetro Int.: 42,0 mm Altura Total: 84,0 mm</p>

www.grupogonher.com



www.grupogonher.com



# Filtros para Aire (Circulares)

## GAD-1

CÓDIGO: 3001



**APLICACIONES:** ISUZU AMIGO, ISUZU PICK-UPS, NISSAN 720

**EQUIVALENCIAS:**

FRAM: CA352  
AC DELCO: A391C  
INTERFIL: F-352A  
GONHER USA: GA-352 USA

**MEDIDAS:**

Diámetro Ext.: 264.7 mm  
Diámetro Int.: 201.6 mm  
Altura Total: 61.1 mm

## GAD-3

CÓDIGO: 3003



**APLICACIONES:** DATSUN SEDAN, PICK-UP, TSURU

**EQUIVALENCIAS:**

FRAM: CA353  
INTERFIL: F353A  
MANN & HUMMEL: MA 1135  
GONHER USA: GA-353 USA

**MEDIDAS:**

Diámetro Ext.: 224.6 mm  
Diámetro Int.: 176.6 mm  
Altura Total: 51.5 mm

## GA-6

CÓDIGO: 3161



**APLICACIONES:** TRACTORES PARA JARDÍN JOHN DEERE CON MOTOR BRIGGS & STRATTON

**EQUIVALENCIAS:**

BALDWIN: PA2226  
FRAM: CA7226  
LUBER FINER: LAF191B

**MEDIDAS:**

Diámetro Ext.: 180.9 mm  
Diámetro Int.: 139.7 mm  
Altura Total: 54.7 mm

## GA-7

CÓDIGO: 3006



**APLICACIONES:** TRACTORES PARA JARDÍN: ALLIS CHALMERS, CASE, FORD, INGERSOLL RAND, JOHN DEERE.

**EQUIVALENCIAS:**

BALDWIN: PA67B  
DONALDSON: P528231  
FRAM: CA77  
FLEETGUARD: AF843

**MEDIDAS:**

Diámetro Ext.: 153.5 mm  
Diámetro Int.: 118.2 mm  
Altura Total: 52.3 mm

## GA-8

CÓDIGO: 3088



**APLICACIONES:** MOTORES: LISTER AC1, AD1, LP, LT2, LV2, ST, TS

**EQUIVALENCIAS:**

BALDWIN: PA2096  
DONALDSON: P777483  
FLEETGUARD: AF1852

**MEDIDAS:**

Diámetro Ext.: 146.0 mm  
Diámetro Int.: 103.5 mm  
Altura Total: 62.3 mm

## GA-11

CÓDIGO: 3007



**APLICACIONES:** MOTORES: KOHLER CH6T, K101, K121, K141, K161, K181, K91, L600

**EQUIVALENCIAS:**

BALDWIN: PA677  
DONALDSON: P530633  
FRAM: CA74  
FLEETGUARD: AF1668

**MEDIDAS:**

Diámetro Ext.: 110.7 mm  
Diámetro Int.: 75.9 mm  
Altura Total: 40.8 mm

## GA-12

CÓDIGO: 3008



**APLICACIONES:** COMPRESORES: INGERSOLL-RAND

**EQUIVALENCIAS:**

BALDWIN: PA1712  
DONALDSON: P528206  
FRAM: CA76  
FLEETGUARD: AF1651

**MEDIDAS:**

Diámetro Ext.: 110.7 mm  
Diámetro Int.: 75.8 mm  
Altura Total: 58.3 mm

## GA-16

CÓDIGO: 4003



**APLICACIONES:** CASE TRACTORES, RETROEXCAVADORAS, INTERNATIONAL TRACTORES, JOHN DEERE TRACTORES

**EQUIVALENCIAS:**

BALDWIN: PA1667-FN  
DONALDSON: P181052  
FLEETGUARD: AF437K

**MEDIDAS:**

Diámetro Ext.: 134.5 mm  
Diámetro Int.: 66.6 mm  
Altura Total: 288.9 mm

## GAK-16

CÓDIGO: 4054



**APLICACIONES:** CASE TRACTORES, JOHN DEERE TRACTORES, MASSEY-FERGUSON TRACTORES, NEW HOLLAND TRACTORES

**EQUIVALENCIAS:**

BALDWIN: PA1667-FN  
DONALDSON: P181052  
FLEETGUARD: AF437K

**MEDIDAS:**

Diámetro Ext.: 134.5 mm  
Diámetro Int.: 66.6 mm  
Altura Total: 286.9 mm  
Observaciones: Para filtro sin aspas utilice GA-16

# Filtros para Aire (Circulares)

## GA-18

CÓDIGO: 4005



**APLICACIONES:** FORD TRACTORES, INTERNATIONAL TRACTORES, MASSEY-FERGUSON TRACTORES

**EQUIVALENCIAS:**

BALDWIN: PA1883  
DONALDSON: P136390  
FLEETGUARD: AF492

**MEDIDAS:**

Diámetro Ext.: 114.3 mm  
Diámetro Int.: 57.1 mm  
Altura Total: 258.3 mm  
Observaciones: Filtro primario

## GA-20

CÓDIGO: 4007



**APLICACIONES:** CASE CARGADORAS, TRACTORES, INGERSOLL-RAND APLANADORAS, COMPRESOR

**EQUIVALENCIAS:**

BALDWIN: PA1636-FN  
DONALDSON: P181045  
FLEETGUARD: AF350K

**MEDIDAS:**

Diámetro Ext.: 200.8 mm  
Diámetro Int.: 88.9 mm  
Altura Total: 264.3 mm  
Observaciones: Para filtro con aspas utilice GAK-20

## GAK-20

CÓDIGO: 4087



**APLICACIONES:** CASE TRACTORES, JOHN DEERE TRACTORES, RETROEXCAVADORAS, MASSEY-FERGUSON TRACTORES

**EQUIVALENCIAS:**

BALDWIN: PA1636-FN  
DONALDSON: P181045  
FLEETGUARD: AF350K

**MEDIDAS:**

Diámetro Ext.: 200.8 mm  
Diámetro Int.: 88.9 mm  
Altura Total: 263.5 mm  
Observaciones: Para filtro sin aspas utilice GA-20

## GA-21

CÓDIGO: 3009

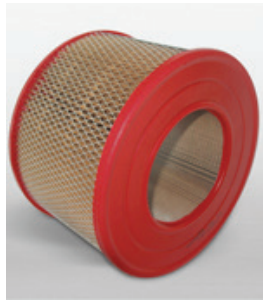

**APLICACIONES:** MOTOR CUMMINS V6-140

**EQUIVALENCIAS:**

BALDWIN: PA1866  
DONALDSON: P526488  
FLEETGUARD: AF386

**MEDIDAS:**

Diámetro Ext.: 243.2 mm  
Diámetro Int.: 127.0 mm  
Altura Total: 159.1 mm

## GAVW-22

CÓDIGO: 3115



**APLICACIONES:** AUDI 90, 100, VOLKSWAGEN CORSAR

**EQUIVALENCIAS:**

FRAM: CA2662  
INTERFIL: F26A62  
PUROLATOR: A41076

**MEDIDAS:**

Diámetro Ext.: 279.4 mm  
Diámetro Int.: 225.4 mm  
Altura Total: 59.5 mm

## GA-24

CÓDIGO: 4009

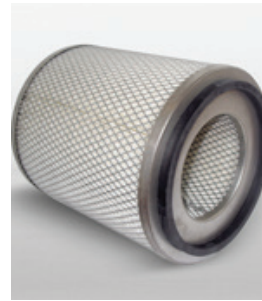

**APLICACIONES:** CASE TRACTORES, CARGADORAS, EXCAVADORAS, COMBINADAS

**EQUIVALENCIAS:**

BALDWIN: PA1646  
DONALDSON: P181035  
FLEETGUARD: AF353K

**MEDIDAS:**

Diámetro Ext.: 239.3 mm  
Diámetro Int.: 123.8 mm  
Altura Total: 266.7 mm

## GA-26

CÓDIGO: 4010

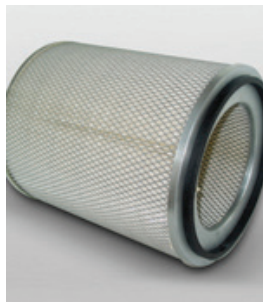

**APLICACIONES:** CLARK MONTACARGAS, INTERNATIONAL CAMIONES, KENWORTH CAMIONES

**EQUIVALENCIAS:**

BALDWIN: PA1863  
DONALDSON: P181001  
FLEETGUARD: AF346K

**MEDIDAS:**

Diámetro Ext.: 307.1 mm  
Diámetro Int.: 196.0 mm  
Altura Total: 368.3 mm

## GA-27

CÓDIGO: 4012



**APLICACIONES:** FORD CAMIONES, INTERNATIONAL CAMIONES, KENWORTH CAMIONES

**EQUIVALENCIAS:**

BALDWIN: PA1637FN  
DONALDSON: P181000  
FLEETGUARD: AF351K

**MEDIDAS:**

Diámetro Ext.: 281.7 mm  
Diámetro Int.: 170.6 mm  
Altura Total: 317.5 mm

## GA-29

CÓDIGO: 4014



**APLICACIONES:** CASE CARGADORAS, CATERPILLAR D333 MOTOR A DIESEL, CLARK MONTACARGAS, HYSTER COMPACTADORAS

**EQUIVALENCIAS:**

BALDWIN: PA1620S  
DONALDSON: P181107  
FLEETGUARD: AF331

**MEDIDAS:**

Diámetro Ext.: 264.3 mm  
Diámetro Int.: 153.1 mm  
Altura Total: 209.5 mm

# Filtros para Aire (Circulares)

## GAD-29

CÓDIGO: 13644



**APLICACIONES:** NISSAN URVAN

**EQUIVALENCIAS:**

BALDWIN: PA2242  
FLEETGUARD: AF4979  
FRAM: CA6931

**MEDIDAS:**

Diámetro Ext.: 126.2 mm  
Diámetro Int.: 69.8 mm  
Altura Total: 180.1 mm

## GAD-30

CÓDIGO: 3204

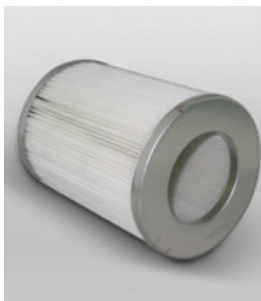

**APLICACIONES:** NISSAN 720, ICHI VAN, SENTRA

**EQUIVALENCIAS:**

BALDWIN: PA2536  
DONALDSON: P500083  
FRAM: CA3245

**MEDIDAS:**

Diámetro Ext.: 126.2 mm  
Diámetro Int.: 73.4 mm  
Altura Total: 161.1 mm

## GA-31

CÓDIGO: 4016



**APLICACIONES:** DINA TRACTORES, CAMIONES, INTERNATIONAL TRACTORES,

**EQUIVALENCIAS:**

BALDWIN: PA1920  
DONALDSON: P117327  
FLEETGUARD: AF408

**MEDIDAS:**

Diámetro Ext.: 307.1 mm  
Diámetro Int.: 196.0 mm  
Altura Total: 342.9 mm

## GA-33

CÓDIGO: 4017

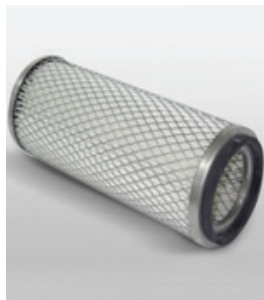

**APLICACIONES:** CASE TRACTORES, INTERNATIONAL TRACTORES, JOHN DEERE TRACTORES, MASSEY-FERGUSON TRACTORES

**EQUIVALENCIAS:**

BALDWIN: PA1690FN  
DONALDSON: P161050  
FLEETGUARD: AF435KM

**MEDIDAS:**

Diámetro Ext.: 103.1 mm  
Diámetro Int.: 62.7 mm  
Altura Total: 260.3 mm

## GAD-34

CÓDIGO: 13650



**APLICACIONES:** NISSAN URVAN

**EQUIVALENCIAS:**

FLEETGUARD: AF26322  
FRAM: CA9888  
INTERFIL: F46A60

**MEDIDAS:**

Diámetro Ext.: 133.3 mm  
Diámetro Int.: 60.3 mm  
Altura Total: 281.7 mm

## GA-35

CÓDIGO: 3012



**APLICACIONES:** COMPRESORES BENDIX-WESTINGHOUSE 400, 500, 600, 1000

**EQUIVALENCIAS:**

BALDWIN: PA1704  
DONALDSON: P524392  
FLEETGUARD: AF364/AF365  
FRAM: CA329

**MEDIDAS:**

Diámetro Ext.: 77.3 mm  
Diámetro Int.: 35.3 mm  
Altura Total: 34.9 mm

## GAD-36

CÓDIGO: 4560



**APLICACIONES:** NISSAN D22 (FRONTIER), NP300, PICK-UP

**EQUIVALENCIAS:**

NISSAN: 16546-9S001,  
16546-VM00A

**MEDIDAS:**

Diámetro Ext.: 133.6 mm  
Diámetro Int.: 61.7 mm  
Altura Total: 222.5 mm

## GA-37

CÓDIGO: 4019



**APLICACIONES:** CHRYSLER CAMIONES, CUMMINS MOTORES, DODGE CAMIONES

**EQUIVALENCIAS:**

BALDWIN: PA616  
DONALDSON: P015838  
FLEETGUARD: AF253

**MEDIDAS:**

Diámetro Ext.: 261.9 mm  
Diámetro Int.: 200.8 mm  
Altura Total: 304.8 mm

## GA-39

CÓDIGO: 3014



**APLICACIONES:** JOHN DEERE TRACTORES, KOMATSU TRACTORES, EXCAVADORAS, MASSEY-FERGUSON CARGADORAS

**EQUIVALENCIAS:**

BALDWIN: PA643  
DONALDSON: P526413  
FLEETGUARD: AF250

**MEDIDAS:**

Diámetro Ext.: 76.2 mm  
Diámetro Int.: 42.8 mm  
Altura Total: 64.6 mm



# Filtros para Aire (Circulares)

## GA-42

CÓDIGO: 3160



**APLICACIONES:** MOTORES BRIGGS & STRATTON

**EQUIVALENCIAS:**

BALDWIN: PA2223  
DONALDSON: P530630  
FLEETGUARD: AF4574

**MEDIDAS:**

Diámetro Ext.: 107,9 mm  
Diámetro Int.: 51,5 mm  
Altura Total: 95,2 mm

## GA-44

CÓDIGO: 3018



**APLICACIONES:** MONTACARGAS CLARK Y GENERADORES ONAN

**EQUIVALENCIAS:**

BALDWIN: PA675  
DONALDSON: P528220  
FLEETGUARD: AF381  
FRAM: CA73

**MEDIDAS:**

Diámetro Ext.: 110,3 mm  
Diámetro Int.: 75,8 mm  
Altura Total: 84,5 mm

## GA-49

CÓDIGO: 4195



**APLICACIONES:** VOLKSWAGEN COMBI

**EQUIVALENCIAS:**

FRAM: CA8060  
INTERFIL: F80A60  
MANN & HUMMEL: C 13 114/4

**MEDIDAS:**

Diámetro Ext.: 125,8 mm  
Diámetro Int.: 62,7 mm  
Altura Total: 291,7 mm

## GA-50

CÓDIGO: 3021



**APLICACIONES:** CHEVROLET CAMARO, CHEVELLE, NISSAN SAKURA

**EQUIVALENCIAS:**

FRAM: CA189  
AC DELCO: A169CW  
INTERFIL: F189A  
GONHER USA: GA-189 USA

**MEDIDAS:**

Diámetro Ext.: 245,6 mm  
Diámetro Int.: 205,9 mm  
Altura Total: 49,6 mm

## GA-54

CÓDIGO: 3096



**APLICACIONES:** CHEVROLET CELEBRITY, CITATION, DIERA, CUTLASS

**EQUIVALENCIAS:**

BALDWIN: PA2076  
DONALDSON: P524378  
FLEETGUARD: AF1750  
FRAM: CA3537

**MEDIDAS:**

Diámetro Ext. Mayor: 271,0 mm  
Diámetro Ext. Menor: 232,5 mm  
Diámetro Int. Mayor: 232,5 mm  
Diámetro Int. Menor: 202,0 mm  
Altura Total: 52,7 mm

## GA-55

CÓDIGO: 3025



**APLICACIONES:** OLDSMOBILE CUTLASS, PONTIAC FIREBIRD

**EQUIVALENCIAS:**

FRAM: CA136  
AC DELCO: A279C  
PUROLATOR: A60074

**MEDIDAS:**

Diámetro Ext.: 349,2 mm  
Diámetro Int.: 293,6 mm  
Altura Total: 77,7 mm

## GA-56

CÓDIGO: 3026



**APLICACIONES:** CHEVROLET C SERIES, K SERIES, SUBURBAN

**EQUIVALENCIAS:**

BALDWIN: PA625  
FLEETGUARD: AF306  
FRAM: CA176

**MEDIDAS:**

Diámetro Ext.: 281,3 mm  
Diámetro Int.: 217,4 mm  
Altura Total: 72,6 mm

## GA-57

CÓDIGO: 3027



**APLICACIONES:** CHEVROLET CAMARO, CAPRICE, PONTIAC FIREBIRD, TRANS AM

**EQUIVALENCIAS:**

FRAM: CA327  
AC DELCO: A329C  
PUROLATOR: A50092  
GONHER USA: GA-327 USA

**MEDIDAS:**

Diámetro Ext.: 305,9 mm  
Diámetro Int.: 249,2 mm  
Altura Total: 62,7 mm

## GA-59

CÓDIGO: 3028



**APLICACIONES:** CHEVROLET 400 SS, BLAZER, CHEYENNE, SUBURBAN

**EQUIVALENCIAS:**

FRAM: CA326  
AC DELCO: A348C  
INTERFIL: F326A  
GONHER USA: GA-326 USA

**MEDIDAS:**

Diámetro Ext.: 305,9 mm  
Diámetro Int.: 249,2 mm  
Altura Total: 87,3 mm

N/A: No Aplica

# Filtros para Aire (Circulares)

## GA-63R

CÓDIGO: 4226



**APLICACIONES:** JOHN DEERE RETROEXCAVADORAS, MASSEY-FERGUSON TRACTORES, NEW HOLLAND TRACTORES

**EQUIVALENCIAS:**

BALDWIN: R33885  
DONALDSON: P777639  
FLEETGUARD: AF25491

**MEDIDAS:**

Diámetro Ext.: 107,0 mm  
Diámetro Int.: 87,0 mm  
Altura Total: 407,5 mm

## GA-70

CÓDIGO: 3032



**APLICACIONES:** DODGE DAKOTA, RAM CHARGER

**EQUIVALENCIAS:**

FRAM: CA160  
INTERFIL: F160A  
MANN & HUMMEL: MA1021  
GONHER USA: GA-160 USA

**MEDIDAS:**

Diámetro Ext.: 253,6 mm  
Diámetro Int.: 191,6 mm  
Altura Total: 70,2 mm

## GA-71

CÓDIGO: 3034



**APLICACIONES:** DODGE DAKOTA, RAM CHARGER

**EQUIVALENCIAS:**

FRAM: CA146  
INTERFIL: F146A  
PURLOATOR: A30052

**MEDIDAS:**

Diámetro Ext.: 203,2 mm  
Diámetro Int.: 163,5 mm  
Altura Total: 76,5 mm

## GA-73

CÓDIGO: 3036



**APLICACIONES:** CHEVROLET CORVETTE, FORD FALCON

**EQUIVALENCIAS:**

FLEETGUARD: AF283  
FRAM: CA170  
MOTORCRAFT: FA16

**MEDIDAS:**

Diámetro Ext.: 323,4 mm  
Diámetro Int.: 280,1 mm  
Altura Total: 59,5 mm

## GA-74

CÓDIGO: 3037



**APLICACIONES:** FORD F SERIES, P-350, MERCURY COUGAR

**EQUIVALENCIAS:**

FRAM: CA381  
GONHER USA: GA-381 USA

**MEDIDAS:**

Diámetro Ext.: 284,5 mm  
Diámetro Int.: 230,9 mm  
Altura Total: 50,4 mm

## GA-75

CÓDIGO: 3038



**APLICACIONES:** FORD BRONCO, F SERIES, GRAND MARQUIS

**EQUIVALENCIAS:**

FRAM: CA351  
INTERFIL: F351A  
MANN & HUMMEL: C2818  
GONHER USA: GA-351 USA

**MEDIDAS:**

Diámetro Ext.: 284,5 mm  
Diámetro Int.: 230,9 mm  
Altura Total: 66,2 mm

## GA-77

CÓDIGO: 3040



**APLICACIONES:** AMERICAN MOTORS GREMLIN, FORD FALCON, JEEP CHEROKEE

**EQUIVALENCIAS:**

FRAM: CA184  
INTERFIL: F184A  
PURLOATOR: A30045  
GONHER USA: GA-184 USA

**MEDIDAS:**

Diámetro Ext.: 245,6 mm  
Diámetro Int.: 205,9 mm  
Altura Total: 57,5 mm

## GA-78

CÓDIGO: 3042



**APLICACIONES:** AMERICAN MOTORS HORNET, FORD MUSTANG, THUNDERBIRD, MERCURY COUGAR

**EQUIVALENCIAS:**

BALDWIN: PA1735  
DONALDSON: P524353  
FLEETGUARD: AF388  
FRAM: CA133

**MEDIDAS:**

Diámetro Ext.: 250,8 mm  
Diámetro Int.: 196,8 mm  
Altura Total: 59,5 mm

## GA-80

CÓDIGO: 3044



**APLICACIONES:** FORD BRONCO, E SERIES (VANS), F SERIES

**EQUIVALENCIAS:**

BALDWIN: PA657  
DONALDSON: P524350  
FLEETGUARD: AF324  
FRAM: CA148

**MEDIDAS:**

Diámetro Ext.: 213,5 mm  
Diámetro Int.: 167,0 mm  
Altura Total: 83,3 mm

# Filtros para Aire (Circulares)

## GA-81

CÓDIGO: 23809



**APLICACIONES:** CHEVROLET KODIAK

**EQUIVALENCIAS:**  
N/A

**MEDIDAS:**  
Diámetro Ext.: 168.7 mm  
Diámetro Int.: 126.5 mm  
Altura Total: 112.8 mm

## GA-85

CÓDIGO: 3047



**APLICACIONES:** FORD E SERIES (VANS), F SERIES, LTD, MUSTANG

**EQUIVALENCIAS:**  
FRAM: CA324A  
MOTORCRAFT: FA612-R  
PUROLATOR: A50831

**MEDIDAS:**  
Diámetro Ext.: 336.5 mm  
Diámetro Int.: 288.9 mm  
Altura Total: 71.0 mm

## GA-86

CÓDIGO: 3099



**APLICACIONES:** FORD GALAXIE, RANCHERO, THUNDERBIRD, LTD

**EQUIVALENCIAS:**  
FRAM: CA340A  
MOTORCRAFT: FA613R  
PUROLATOR: A50991

**MEDIDAS:**  
Diámetro Ext.: 336.5 mm  
Diámetro Int.: 288.9 mm  
Altura Total: 63.5 mm

## GA-89

CÓDIGO: 3095



**APLICACIONES:** CHEVROLET BLAZER, SUBURBAN, C SERIES, K SERIES

**EQUIVALENCIAS:**  
BALDWIN: PA2091  
DONALDSON: P524369  
FLEETGUARD: AF1762  
FRAM: CA3549

**MEDIDAS:**  
Diámetro Ext.: 305.9 mm  
Diámetro Int.: 249.2 mm  
Altura Total: 138.1 mm

## GA-90

CÓDIGO: 3203



**APLICACIONES:** CHEVROLET MOTORES 292, SUBURBAN, P SERIES

**EQUIVALENCIAS:**  
BALDWIN: PA648  
DONALDSON: P524354  
FLEETGUARD: AF4604  
FRAM: CA187

**MEDIDAS:**  
Diámetro Ext.: 245.6 mm  
Diámetro Int.: 205.9 mm  
Altura Total: 78.1 mm

## GA-98

CÓDIGO: 4023



**APLICACIONES:** JOHN DEERE NIVELADORA

**EQUIVALENCIAS:**  
BALDWIN: PA1753-FN  
DONALDSON: P771541  
FLEETGUARD: AF818K

**MEDIDAS:**  
Diámetro Ext.: 153.9 mm  
Diámetro Int.: 88.9 mm  
Altura Total: 263.5 mm

## GA-105

CÓDIGO: 3055



**APLICACIONES:** VAM AMERICAN, CLASSIC

**EQUIVALENCIAS:**  
FRAM: CA101  
MIGHTY: A20058  
PUROLATOR: A20021

**MEDIDAS:**  
Diámetro Ext. Mayor: 167.4 mm  
Diámetro Ext. Menor: 160.7 mm  
Diámetro Int.: 127.0 mm  
Altura Total: 76.2 mm

## GA-106

CÓDIGO: 4060



**APLICACIONES:** FORD CAMIONES, INTERNATIONAL CAMIONES, JOHN DEERE TRACTORES, MASSEY-FERGUSON TRACTORES

**EQUIVALENCIAS:**  
BALDWIN: PA1885  
DONALDSON: P181046  
FLEETGUARD: AF424

**MEDIDAS:**  
Diámetro Ext.: 281.7 mm  
Diámetro Int.: 170.6 mm  
Altura Total: 419.1 mm  
Observaciones: Filtro primario, utilice GA-206 como secundario

## GA-107

CÓDIGO: 4081



**APLICACIONES:** INTERNATIONAL CAMIONES

**EQUIVALENCIAS:**  
BALDWIN: PA2525  
DONALDSON: P181015  
FLEETGUARD: AF982M

**MEDIDAS:**  
Diámetro Ext.: 307.1 mm  
Diámetro Int.: 196.0 mm  
Altura Total: 469.9 mm  
Observaciones: Filtro primario, utilice GA-108 como secundario



# Filtros para Aire (Circulares)

## GA-108

CÓDIGO: 4371



**APLICACIONES:** INTERNATIONAL CAMIONES

**EQUIVALENCIAS:**

BALDWIN: PA2526  
DONALDSON: P137641  
FLEETGUARD: AF986

**MEDIDAS:**

Diámetro Ext.: 193.2 mm  
Diámetro Int.: 153.1 mm  
Altura Total: 400.4 mm  
Observaciones: Filtro secundario, utilice GA-107 como primario

## GA-109

CÓDIGO: 4084



**APLICACIONES:** DINA CAMIONES, CHEVROLET CAMIONES, INTERNATIONAL CAMIONES, MOTORES DT466, DV550

**EQUIVALENCIAS:**

BALDWIN: PA2520  
DONALDSON: P181019  
FLEETGUARD: AF942

**MEDIDAS:**

Diámetro Ext.: 264.3 mm  
Diámetro Int.: 153.1 mm  
Altura Total: 317.5 mm  
Observaciones: Filtro primario, utilice GA-119 como secundario

## GA-119

CÓDIGO: 4357



**APLICACIONES:** CATERPILLAR 3116 MOTOR MARINO A DIESEL, 3116 TA MOTOR MARINO A DIESEL, INTERNATIONAL CAMIONES

**EQUIVALENCIAS:**

BALDWIN: PA2586  
DONALDSON: P528223  
FLEETGUARD: AF4579

**MEDIDAS:**

Diámetro Ext.: 150.8 mm  
Diámetro Int.: 122.6 mm  
Altura Total: 246.8 mm  
Observaciones: Filtro secundario, utilice GA-109 como primario

## GA-129

CÓDIGO: 3336



**APLICACIONES:** DODGE D SERIES, PICK UP, RAM CHARGER, W SERIES

**EQUIVALENCIAS:**

BALDWIN: PA2192  
FLEETGUARD: AF25014  
FRAM: CA6491  
INTERFIL: F64A-91

**MEDIDAS:**

Diámetro Ext. Mayor: 346.0 mm  
Diámetro Ext. Menor: 254.7 mm  
Diámetro Int. Mayor: 246.8 mm  
Diámetro Int. Menor: 155.5 mm  
Altura Total: 78.5 mm

## GA-130

CÓDIGO: 3935



**APLICACIONES:** FORD ESCORT, MERCURY TRACER

**EQUIVALENCIAS:**

BALDWIN: PA4088  
FLEETGUARD: AF25682  
FRAM: CA8142  
INTERFIL: F81A42

**MEDIDAS:**

Diámetro Ext.: 173.0 mm  
Diámetro Int.: 80.1 mm  
Altura Total: 200.0 mm

## GA-135

CÓDIGO: 3158



**APLICACIONES:** CHEVROLET CAMIONES, INTERNATIONAL CAMIONES, KENWORTH CAMIONES

**EQUIVALENCIAS:**

BALDWIN: PA1909  
DONALDSON: P524388  
FLEETGUARD: AF1827

**MEDIDAS:**

Diámetro Ext.: 69.4 mm  
Diámetro Int.: 29.3 mm  
Altura Total: 30.1 mm

## GA-139

CÓDIGO: 3466



**APLICACIONES:** CHEVROLET LUV, HONDA PASSPORT, TOYOTA PICK UP

**EQUIVALENCIAS:**

FRAM: CA4939  
INTERFIL: F49A39  
MANN & HUMMEL: MA 1102  
GONHER USA: GA-4939 USA

**MEDIDAS:**

Diámetro Ext.: 224.6 mm  
Altura Total: 72.2 mm

## GA-142

CÓDIGO: 13440



**APLICACIONES:** CHEVROLET METRO, SUZUKI SWIFT

**EQUIVALENCIAS:**

BALDWIN: PA2216  
FRAM: CA6376  
MOTORCRAFT: FA1366

**MEDIDAS:**

Diámetro Ext.: 245.3 mm  
Diámetro Int.: 20.5 mm  
Altura Total: 44.6 mm

## GA-153

CÓDIGO: 3156



**APLICACIONES:** CHEVROLET CAVALIER, CUTLASS EUROSPORT

**EQUIVALENCIAS:**

FRAM: CA9924  
GONHER USA: GA-3924 USA

**MEDIDAS:**

Diámetro Ext.: 143.2 mm  
Diámetro Int.: 92.8 mm  
Altura Total: 124.6 mm

# Filtros para Aire (Circulares)

## GA-154

CÓDIGO: 3100



**APLICACIONES:** BUICK SKYLARK, CHEVROLET CITATION, OLDSMOBILE OMEGA, PONTIAC PHOENIX

**EQUIVALENCIAS:**

FRAM: CA3705  
AC DELCO: A781C  
PUROLATOR: A43197

**MEDIDAS:**

Diámetro Ext.: Mayor: 271.0 mm  
Diámetro Ext.: Menor: 232.5 mm  
Diámetro Int.: Mayor: 232.5 mm  
Diámetro Int.: Menor: 202.0 mm  
Altura Total: 98.4 mm

## GA-175

CÓDIGO: 3609



**APLICACIONES:** FORD CONTOUR, MUSTANG

**EQUIVALENCIAS:**

BALDWIN: PA4071  
FRAM: CA7730  
INTERFIL: F77A30  
MOTORCRAFT: FA1611

**MEDIDAS:**

Diámetro Ext.: 164.3 mm  
Diámetro Int.: 80.1 mm  
Altura Total: 200.8 mm

## GA-183R

CÓDIGO: 4430



**APLICACIONES:** CHRYSLER CIRRUS, SEBRING, DODGE STRATUS

**EQUIVALENCIAS:**

BALDWIN: RS4130  
FRAM: CA9053  
INTERFIL: F18A36  
MANN & HUMMEL: MA 1058

**MEDIDAS:**

Diámetro Ext.: 127.0 mm  
Diámetro Int.: 80.1 mm  
Altura Total: 159.1 mm

## GA-184

CÓDIGO: 13639



**APLICACIONES:** ACURA CSX, HONDA CIVIC, CR-V, ELEMENT

**EQUIVALENCIAS:**

BALDWIN: RS4189  
FRAM: CA9493  
INTERFIL: F-94A93  
MANN & HUMMEL: MA1052

**MEDIDAS:**

Diámetro Ext.: 138.9 mm  
Diámetro Int.: 80.5 mm  
Altura Total: 175.4 mm

## GA-192

CÓDIGO: 3168



**APLICACIONES:** CHEVROLET C SERIES, K SERIES, G SERIES

**EQUIVALENCIAS:**

FRAM: CA192  
GONHER USA: GA-192 USA

**MEDIDAS:**

Diámetro Ext.: 245.6 mm  
Diámetro Int.: 205.9 mm  
Altura Total: 90.0 mm

## GA-197R

CÓDIGO: 4389



**APLICACIONES:** FREIGHTLINER CAMIONES, INTERNATIONAL CAMIONES, KENWORTH CAMIONES, STERLING CAMIONES

**EQUIVALENCIAS:**

BALDWIN: RS2863  
DONALDSON: P527484  
FLEETGUARD: AF4878

**MEDIDAS:**

Diámetro Ext.: 236.9 mm  
Diámetro Int.: 130.8 mm  
Altura Total: 323.8 mm  
Observaciones: Filtro Primario, utilice GA-768R como secundario

## GA-200

CÓDIGO: 3059



**APLICACIONES:** RENAULT LECAR, R-4, R-5

**EQUIVALENCIAS:**

FRAM: CA2663A  
MIGHTY: AF116  
PUROLATOR: A24295

**MEDIDAS:**

Diámetro Ext.: 128.5 mm  
Diámetro Int.: 81.3 mm  
Altura Total: 169.0 mm

## GA-206

CÓDIGO: 4116



**APLICACIONES:** INTERNATIONAL CAMIONES, ISUZU CAMIONES, JOHN DEERE TRACTORES, MASSEY-FERGUSON TRACTORES

**EQUIVALENCIAS:**

BALDWIN: PA1893  
DONALDSON: P119373  
FLEETGUARD: AF820M

**MEDIDAS:**

Diámetro Ext.: 191.2 mm  
Diámetro Int.: 133.3 mm  
Altura Total: 404.8 mm  
Observaciones: Filtro secundario, utilice GA-106 como primario

## GA-209

CÓDIGO: 4135



**APLICACIONES:** DINA CAMIONES CON MOTOR CUMMINS, PERKINS, NAVISTAR, INTERNATIONAL CAMIONES, KENWORTH CAMIONES

**EQUIVALENCIAS:**

BALDWIN: PA2521  
DONALDSON: P181028  
FLEETGUARD: AF979

**MEDIDAS:**

Diámetro Ext.: 264.3 mm  
Diámetro Int.: 153.1 mm  
Altura Total: 418.7 mm  
Observaciones: Filtro primario, utilice GA-210 como secundario

# Filtros para Aire (Circulares)

## GA-210

CÓDIGO: 4155



**APLICACIONES:** DINA CAMIONES CON MOTOR CUMMINS, NAVISTAR

**EQUIVALENCIAS:**

BALDWIN: PA2522  
DONALDSON: P137640  
FLEETGUARD: AF987

**MEDIDAS:**

Diámetro Ext.: 150.8 mm  
Diámetro Int.: 122.6 mm  
Altura Total: 354.0 mm  
Observaciones: Filtro secundario, utilice GA-209 como primario

## GAK-216

CÓDIGO: 4162



**APLICACIONES:** INTERNATIONAL TRACTORES, JOHN DEERE RETROEXCAVADORAS, MONTACARGAS, MASSEY-FERGUSON TRACTORES

**EQUIVALENCIAS:**

BALDWIN: PA2380-FN  
DONALDSON: P130760  
FLEETGUARD: AF1830KM

**MEDIDAS:**

Diámetro Ext.: 134.5 mm  
Diámetro Int.: 82.5 mm  
Altura Total: 314.3 mm  
Observaciones: Filtro primario, utilice GA-416 como secundario

## GA-218

CÓDIGO: 3098



**APLICACIONES:** RENAULT R-18

**EQUIVALENCIAS:**

FRAM: CA3565  
MIGHTY: A24295  
PUROLATOR: A24295

**MEDIDAS:**

Diámetro Ext.: 127.0 mm  
Diámetro Int.: 85.7 mm  
Altura Total: 173.0 mm

## GA-219

CÓDIGO: 3112



**APLICACIONES:** RENAULT R-12, R-16, R-18

**EQUIVALENCIAS:**

FRAM: CA3684

**MEDIDAS:**

Diámetro Ext.: 127.0 mm  
Diámetro Int.: 85.7 mm  
Altura Total: 215.9 mm

## GA-220R

CÓDIGO: 23865



**APLICACIONES:** DODGE CALIBER, JEEP COMPASS, PATRIOT

**EQUIVALENCIAS:**

FRAM: CA11048  
INTERFIL: F-10A45

**MEDIDAS:**

Diámetro Ext.: 137.3 mm  
Diámetro Int.: 80.1 mm  
Altura Total: 175.2 mm

## GA-221R

CÓDIGO: 4392



**APLICACIONES:** CHEVROLET TAHOE, INTERNATIONAL CAMIONES, JOHN DEERE COMBINADAS, TRACTORES

**EQUIVALENCIAS:**

BALDWIN: RS3530  
DONALDSON: P533235  
FLEETGUARD: AF25033M

**MEDIDAS:**

Diámetro Ext.: 332.5 mm  
Diámetro Int.: 172.2 mm  
Altura Total: 473.8 mm  
Observaciones: Filtro Primario, utilice GA-723R como secundario

## GA-222R

CÓDIGO: 23837



**APLICACIONES:** FORD ESCAPE, MAZDA TRIBUTE, MERCURY MARINER

**EQUIVALENCIAS:**

FRAM: CA10616  
INTERFIL: F-9LA84  
LUBER FINER: AF2893  
MOTORCRAFT: FA1893

**MEDIDAS:**

Diámetro Ext.: 152.6 mm  
Diámetro Int.: 73.7 mm  
Altura Total: 257.3 mm

## GA-229

CÓDIGO: 4128

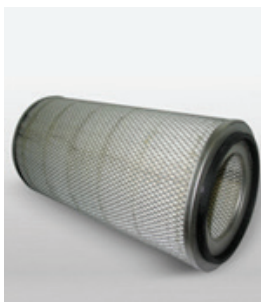

**APLICACIONES:** KENWORTH CAMIONES, MACK CAMIONES

**EQUIVALENCIAS:**

BALDWIN: PA2312  
DONALDSON: P181007  
FLEETGUARD: AF853

**MEDIDAS:**

Diámetro Ext.: 264.3 mm  
Diámetro Int.: 153.1 mm  
Altura Total: 577.8 mm

## GA-230

CÓDIGO: 3114



**APLICACIONES:** RENAULT ALLIANCE, ENCORE

**EQUIVALENCIAS:**

FRAM: CA660  
MIGHTY: AF111  
PUROLATOR: A30023

**MEDIDAS:**

Diámetro Ext.: 246.8 mm  
Diámetro Int.: 196.0 mm  
Altura Total: 63.1 mm



# Filtros para Aire (Circulares)

## GA-231

CÓDIGO: 3154



**APLICACIONES:** RENAULT ALLIANCE, ENCORE, SAAB 95, 96

**EQUIVALENCIAS:**

FRAM: CA3794

**MEDIDAS:**

Diámetro Ext.: 257,1 mm  
Diámetro Int.: 196,8 mm  
Altura Total: 53,9 mm

## GA-239

CÓDIGO: 4359



**APLICACIONES:** CASE TRACTORES, INTERNATIONAL CARGADORAS, TRACTORES, KOMATSU CARGADORAS

**EQUIVALENCIAS:**

BALDWIN: PA2372  
DONALDSON: P131336  
FLEETGUARD: AF905

**MEDIDAS:**

Diámetro Ext.: 150,8 mm  
Diámetro Int.: 122,6 mm  
Altura Total: 263,5 mm  
Observaciones: Filtro secundario, utilice GA-329 como primario

## GA-245

CÓDIGO: 4580



**APLICACIONES:** FREIGHTLINER FL360, STERLING ST360

**EQUIVALENCIAS:**

BALDWIN: RS4806  
DONALDSON: P902736  
FLEETGUARD: AF27690

**MEDIDAS:**

Diámetro Ext.: 237,4 mm  
Diámetro Int.: 118,4 mm  
Altura Total: 279,4 mm

## GA-250

CÓDIGO: 3105



**APLICACIONES:** CHEVROLET MOTOR 3500 (con conversión a gas)

**EQUIVALENCIAS:**

INTERFIL: F-12A50  
MOBIL: MA121

**MEDIDAS:**

Diámetro Ext.: 160,7 mm  
Diámetro Int.: 127,0 mm  
Altura Total: 138,9 mm

## GA-251

CÓDIGO: 4219



**APLICACIONES:** INGERSOLL-RAND COMPRESOR, TEREX CARGADORAS

**EQUIVALENCIAS:**

BALDWIN: PA2518  
DONALDSON: P181043  
FLEETGUARD: AF1828

**MEDIDAS:**

Diámetro Ext.: 307,1 mm  
Diámetro Int.: 196,0 mm  
Altura Total: 520,7 mm

## GA-253

CÓDIGO: 3286



**APLICACIONES:** CHEVROLET CAVALIER Z-24, CUTLASS, CUTLASS EUROSPORT

**EQUIVALENCIAS:**

FRAM: CA3902

**MEDIDAS:**

Diámetro Ext.: 143,2 mm  
Diámetro Int.: 92,8 mm  
Altura Total: 151,6 mm

## GA-259

CÓDIGO: 3104



**APLICACIONES:** CHEVROLET MOTOR 3500 (con conversión a gas)

**EQUIVALENCIAS:**

WALMI: WA-1110

**MEDIDAS:**

Diámetro Ext.: 167,4 mm  
Diámetro Int.: 127,0 mm  
Altura Total: 169,4 mm

## GA-272

CÓDIGO: 3155



**APLICACIONES:** CHRYSLER MODELOS "E" (NEW YORKER)

**EQUIVALENCIAS:**

FRAM: CA4010

**MEDIDAS:**

Diámetro Ext. Mayor: 333,3 mm  
Diámetro Ext. Menor: 185,7 mm  
Diámetro Int. Mayor: 284,5 mm  
Diámetro Int. Menor: 136,9 mm  
Altura Total: 47,2 mm

## GA-278R

CÓDIGO: 4406



**APLICACIONES:** DODGE NEON, PLYMOUTH NEON

**EQUIVALENCIAS:**

FRAM: CA8805  
GONHER USA: GA-8805 USA

**MEDIDAS:**

Diámetro Ext.: 143,6 mm  
Diámetro Int.: 59,5 mm  
Altura Total: 167,0 mm

# Filtros para Aire (Circulares)

## GA-288R

CÓDIGO: 13806



**APLICACIONES:** FORD ECOSPORT

**EQUIVALENCIAS:**

FRAM: CA9839

**MEDIDAS:**

Diámetro Ext.: 105.1 mm  
Diámetro Int.: 51.9 mm  
Altura Total: 311.1 mm

## GAD-294

CÓDIGO: 3475



**APLICACIONES:** NISSAN FRONTIER, NP300, PICK-UP, URVAN

**EQUIVALENCIAS:**

FRAM: CA6850  
GONHER USA: GA-6850 USA

**MEDIDAS:**

Diámetro Ext.: 331.3 mm  
Diámetro Int.: 12.7 mm  
Altura Total: 59.5 mm

## GA-299

CÓDIGO: 4394



**APLICACIONES:** CAMIONES DINA CAB-OVER 6 CIL. MOTOR CUMMINS D9-160 SERIE B-59 4.5 TONELADAS 1995

**EQUIVALENCIAS:**

INTERNATIONAL: 2991015C1

**MEDIDAS:**

Diámetro Ext.: 225.4 mm  
Diámetro Int.: 142.8 mm  
Altura Total: 365.1 mm  
Observaciones: Filtración Invertida

## GA-303

CÓDIGO: 3169



**APLICACIONES:** FORD F SERIES, FAIRMONT, MUSTANG

**EQUIVALENCIAS:**

FRAM: CA303  
MOTORCRAFT: FA1019R  
PUROLATOR: A40090  
GONHER USA: GA-303 USA

**MEDIDAS:**

Diámetro Ext.: 294.5 mm  
Diámetro Int.: 230.9 mm  
Altura Total: 55.5 mm

## GA-319

CÓDIGO: 4351



**APLICACIONES:** CAMIONES DODGE CON MOTOR PERKINS FASE 4 (1994)

**EQUIVALENCIAS:**

PERKINS: 414020, 6F701162

**MEDIDAS:**

Diámetro Ext.: 264.3 mm  
Diámetro Int.: 153.1 mm  
Altura Total: 317.5 mm

## GA-320

CÓDIGO: 13969



**APLICACIONES:** TOYOTA CAMRY, COROLLA, MATRIX, RAV 4

**EQUIVALENCIAS:**

FRAM: CA10169

**MEDIDAS:**

Diámetro Ext.: 252.4 mm  
Diámetro Int.: 252.4 mm  
Altura Total: 55.2 mm

## GA-325

CÓDIGO: 3172



**APLICACIONES:** CADILLAC DEVILLE, ELDRADO, FLEETWOOD

**EQUIVALENCIAS:**

FRAM: CA325

**MEDIDAS:**

Diámetro Ext.: 313.5 mm  
Diámetro Int.: 275.4 mm  
Altura Total: 66.6 mm

## GA-326

CÓDIGO: 4104



**APLICACIONES:** FORD CAMIONES, KOMATSU TRACTORES, CAMIONES, VOLVO CAMIONES

**EQUIVALENCIAS:**

BALDWIN: PA1885  
DONALDSON: P181046  
FLEETGUARD: AF424

**MEDIDAS:**

Diámetro Ext.: 281.7 mm  
Diámetro Int.: 170.6 mm  
Altura Total: 419.1 mm

## GA-329

CÓDIGO: 4358



**APLICACIONES:** CASE TRACTORES, INTERNATIONAL CARGADORAS, TRACTORES, KOMATSU CARGADORAS

**EQUIVALENCIAS:**

BALDWIN: PA2371  
DONALDSON: P131348  
FLEETGUARD: AF804

**MEDIDAS:**

Diámetro Ext.: 264.3 mm  
Diámetro Int.: 153.1 mm  
Altura Total: 317.5 mm  
Observaciones: Filtro primario, utilice GA-299 como secundario

# Filtros para Aire (Circulares)

## GA-349

CÓDIGO: 3176



**APLICACIONES:** MOTORES CUMMINS N855, NT855, NTA855, NTC855 SERIES (N14)

**EQUIVALENCIAS:**

FRAM: CA349

**MEDIDAS:**

Diámetro Ext.: 233.3 mm  
Diámetro Int.: 253.2 mm  
Altura Total: 55.5 mm

## GA-356

CÓDIGO: 4093



**APLICACIONES:** FORD TRACTORES, KOMATSU CARGADORAS, VOLVO CAMIONES, CARGADORAS

**EQUIVALENCIAS:**

BALDWIN: PA1894  
DONALDSON: P181039  
FLEETGUARD: AF851

**MEDIDAS:**

Diámetro Ext.: 352.4 mm  
Diámetro Int.: 239.7 mm  
Altura Total: 463.1 mm  
Observaciones: Filtro primario, utilice GA-357 como secundario

## GA-357

CÓDIGO: 4136



**APLICACIONES:** CATERPILLAR CAMIONES, FORD TRACTORES, VOLVO CAMIONES

**EQUIVALENCIAS:**

BALDWIN: PA1905  
DONALDSON: P114931  
FLEETGUARD: AF883M

**MEDIDAS:**

Diámetro Ext.: 219.0 mm  
Diámetro Int.: 179.3 mm  
Altura Total: 431.8 mm  
Observaciones: Filtro secundario, utilice GA-356 como primario

## GA-360

CÓDIGO: 4094



**APLICACIONES:** CASE EXCAVADORAS, CARGADORAS, MASSEY-FERGUSON TRACTORES, CARGADORAS

**EQUIVALENCIAS:**

BALDWIN: PA1884  
DONALDSON: P181034  
FLEETGUARD: AF418

**MEDIDAS:**

Diámetro Ext.: 234.1 mm  
Diámetro Int.: 123.0 mm  
Altura Total: 342.9 mm  
Observaciones: Filtro primario, utilice GA-361 como secundario

## GA-361

CÓDIGO: 4206



**APLICACIONES:** CASE TRACTORES, MASSEY-FERGUSON TRACTORES

**EQUIVALENCIAS:**

BALDWIN: PA1911  
DONALDSON: P119374  
FLEETGUARD: AF490M

**MEDIDAS:**

Diámetro Ext.: 116.2 mm  
Diámetro Int.: 88.1 mm  
Altura Total: 329.4 mm  
Observaciones: Filtro secundario, utilice GA-360 como primario

## GA-362

CÓDIGO: 3353



**APLICACIONES:** DODGE H100, VAN 1000

**EQUIVALENCIAS:**

FRAM: CA6362  
GONHER USA: GA-6362 USA

**MEDIDAS:**

Diámetro Ext. Mayor: 205.1 mm  
Diámetro Ext. Menor: 199.2 mm  
Diámetro Int. Mayor: 134.5 mm  
Diámetro Int. Menor: 110.3 mm  
Altura Total: 174.2 mm

## GA-371

CÓDIGO: 4129



**APLICACIONES:** DINA CAMIONES

**EQUIVALENCIAS:**

BALDWIN: PA2631  
DONALDSON: P142100  
FLEETGUARD: AF1817

**MEDIDAS:**

Diámetro Ext.: 323.8 mm  
Diámetro Int.: 212.7 mm  
Altura Total: 635.0 mm

## GA-372

CÓDIGO: 4097



**APLICACIONES:** FORD CAMIONES, CHEVROLET CAMIONES, INTERNATIONAL CAMIONES, WHITE CAMIONES

**EQUIVALENCIAS:**

BALDWIN: PA2500  
DONALDSON: P129472  
FLEETGUARD: AF931M

**MEDIDAS:**

Diámetro Ext.: 220.2 mm  
Diámetro Int.: 131.3 mm  
Altura Total: 737.3 mm

## GA-373

CÓDIGO: 4085



**APLICACIONES:** CATERPILLAR CARGADORAS, DINA CAMIONES MEDIANOS DE MODELOS 1991-92 CON MOTOR CUMMINS

**EQUIVALENCIAS:**

BALDWIN: PA2540  
DONALDSON: P136646  
FLEETGUARD: AF1758M

**MEDIDAS:**

Diámetro Ext.: 220.2 mm  
Diámetro Int.: 131.3 mm  
Altura Total: 403.2 mm



# Filtros para Aire (Circulares)

## GA-375

CÓDIGO: 4028



**APLICACIONES:** CATERPILLAR MOTORES MARINOS E INDUSTRIALES

**EQUIVALENCIAS:**  
BALDWIN: PA1629-S  
DONALDSON: P181108  
FLEETGUARD: AF333

**MEDIDAS:**  
Diámetro Ext.: 352,4 mm  
Diámetro Int.: 239,7 mm  
Altura Total: 311,1 mm

## GA-376

CÓDIGO: 4029



**APLICACIONES:** FREIGHTLINER CAMIONES, CHEVROLET CAMIONES, INTERNATIONAL CAMIONES, V800 MOTOR A DIESEL

**EQUIVALENCIAS:**  
BALDWIN: PA2333  
DONALDSON: P181099  
FLEETGUARD: AF872

**MEDIDAS:**  
Diámetro Ext.: 352,4 mm  
Diámetro Int.: 239,7 mm  
Altura Total: 469,9 mm

## GA-377

CÓDIGO: 4080



**APLICACIONES:** FORD CAMIONES, FREIGHTLINER CAMIONES, CHEVROLET CAMIONES, INTERNATIONAL CAMIONES

**EQUIVALENCIAS:**  
BALDWIN: PA3951  
DONALDSON: P151097  
FLEETGUARD: AF954M

**MEDIDAS:**  
Diámetro Ext.: 263,5 mm  
Diámetro Int.: 173,8 mm  
Altura Total: 736,6 mm

## GA-378

CÓDIGO: 4082



**APLICACIONES:** FREIGHTLINER CAMIONES, CHEVROLET CAMIONES, KENWORTH CAMIONES

**EQUIVALENCIAS:**  
BALDWIN: PA2317  
DONALDSON: P181008  
FLEETGUARD: AF852

**MEDIDAS:**  
Diámetro Ext.: 323,8 mm  
Diámetro Int.: 212,7 mm  
Altura Total: 584,2 mm

## GA-388

CÓDIGO: 4179



**APLICACIONES:** TRACTOCAMIONES KENWORTH T800 CON MOTOR CUMMINS 450 (1988-1990)

**EQUIVALENCIAS:**  
DONALDSON: P940071  
FLEETGUARD: AF25092M  
LUBER FINER: LAF1838

**MEDIDAS:**  
Diámetro Ext.: 206,3 mm  
Diámetro Int.: 100,0 mm  
Altura Total: 611,9 mm

## GA-389

CÓDIGO: 4458



**APLICACIONES:** FREIGHTLINER CAMIONES, PETERBILT CAMIONES

**EQUIVALENCIAS:**  
BALDWIN: PA2703  
DONALDSON: P141317  
FLEETGUARD: AF1743M

**MEDIDAS:**  
Diámetro Ext. Mayor: 264,3 mm  
Diámetro Ext. Menor: 189,1 mm  
Diámetro Int.: 176,2 mm  
Altura Total: 584,2 mm  
Observaciones: Filtración Invertida

## GA-398

CÓDIGO: 4366



**APLICACIONES:** CASE CARGADORAS, FORD TRACTORES, HINO CAMIONES

**EQUIVALENCIAS:**  
BALDWIN: PA2621  
DONALDSON: P124046  
FLEETGUARD: AF1935M

**MEDIDAS:**  
Diámetro Ext.: 144,4 mm  
Diámetro Int.: 116,2 mm  
Altura Total: 444,5 mm  
Observaciones: Filtro secundario, GA-616 como primario

## GA-403

CÓDIGO: 4030



**APLICACIONES:** CASE RETROEXCAVADORAS, TRACTORES, JOHN DEERE TRACTORES, MASSEY-FERGUSON TRACTORES

**EQUIVALENCIAS:**  
BALDWIN: PA1882  
DONALDSON: P130766  
FLEETGUARD: AF829

**MEDIDAS:**  
Diámetro Ext.: 153,9 mm  
Diámetro Int.: 88,9 mm  
Altura Total: 314,3 mm  
Observaciones: Para filtro con aspas utilice GAK-403

## GAK-403

CÓDIGO: 4069



**APLICACIONES:** CASE RETROEXCAVADORAS, DINA CAMIONES, JOHN DEERE TRACTORES, MASSEY-FERGUSON TRACTORES

**EQUIVALENCIAS:**  
BALDWIN: PA1681-FN  
DONALDSON: P181054  
FLEETGUARD: AF409K

**MEDIDAS:**  
Diámetro Ext.: 153,9 mm  
Diámetro Int.: 88,9 mm  
Altura Total: 314,3 mm  
Observaciones: Para filtro sin aspas utilice GA-403

# Filtros para Aire (Circulares)

## GA-404

CÓDIGO: 4098



**APLICACIONES:** CAMIONES DINA 3200 MODELOS 1981-1982

**EQUIVALENCIAS:**

DONALDSON: P145536

**MEDIDAS:**

Diámetro Ext.: 134.5 mm  
Diámetro Int.: 71.4 mm  
Altura Total: 383.3 mm

## GA-405

CÓDIGO: 4212



**APLICACIONES:** DEUTZ TRACTORES, INGERSOLL-RAND COMPRESOR, NEW HOLLAND COMBINADAS, VOLVO CARGADORAS

**EQUIVALENCIAS:**

BALDWIN: PA2475  
DONALDSON: P181137  
FLEETGUARD: AF4060

**MEDIDAS:**

Diámetro Ext.: 241.3 mm  
Diámetro Int.: 132.1 mm  
Altura Total: 494.9 mm

## GA-410

CÓDIGO: 13322

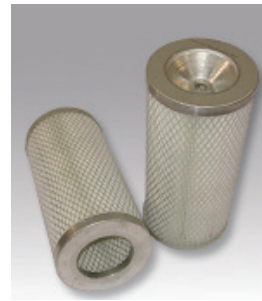

**APLICACIONES:** TOYOTA HIACE

**EQUIVALENCIAS:**

FRAM: CA5345

**MEDIDAS:**

Largo: 133.7 mm  
Ancho: 76.6 mm  
Altura Total: 281.0 mm

## GA-412R

CÓDIGO: 4527



**APLICACIONES:** TOYOTA HILUX

**EQUIVALENCIAS:**

FLEETGUARD: AF26501  
TOYOTA: 17801-0C010

**MEDIDAS:**

Diámetro Ext.: 221.9 mm  
Diámetro Int.: 120.6 mm  
Altura Total: 170.9 mm

## GA-413R

CÓDIGO: 4431



**APLICACIONES:** CHEVROLET EXPRESS VAN, G SERIES, GMC SAVANA

**EQUIVALENCIAS:**

FRAM: CA9269

**MEDIDAS:**

Diámetro Ext.: 135.7 mm  
Diámetro Int.: 80.1 mm  
Altura Total: 331.3 mm

## GA-414R

CÓDIGO: 13714



**APLICACIONES:** CHEVROLET BLAZER, TRAIL BLAZER, GMC ENVY, PONTIAC PURSUIT

**EQUIVALENCIAS:**

FRAM: CA9345  
GONHER USA: GA-9345 USA

**MEDIDAS:**

Diámetro Ext.: 152.0 mm  
Diámetro Int.: 81.3 mm  
Altura Total: 203.9 mm

## GA-415

CÓDIGO: 13972



**APLICACIONES:** CHEVROLET COLORADO, GMC CANYON, HUMMER H3

**EQUIVALENCIAS:**

FRAM: CA9778

**MEDIDAS:**

Diámetro Ext.: 148.0 mm  
Diámetro Int.: 78.5 mm  
Altura Total: 213.8 mm

## GA-416

CÓDIGO: 4178



**APLICACIONES:** INTERNATIONAL TRACTORES, JOHN DEERE RETROEXCAVADORAS, MONTACARGAS, MASSEY-FERGUSON TRACTORES

**EQUIVALENCIAS:**

BALDWIN: PA2381  
DONALDSON: P130776  
FLEETGUARD: AF1839

**MEDIDAS:**

Diámetro Ext.: 92.0 mm  
Diámetro Int.: 61.1 mm  
Altura Total: 283.3 mm  
Observaciones: Filtro secundario, utilice GAK-216 como primario

## GA-422

CÓDIGO: 3144

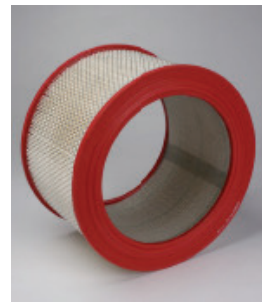

**APLICACIONES:** FORD CAMIONES, INTERNATIONAL CAMIONES, 420 V8 (6.9L) MOTOR A DIESEL

**EQUIVALENCIAS:**

BALDWIN: PA2116  
DONALDSON: P181188  
FLEETGUARD: AF1878

**MEDIDAS:**

Diámetro Ext.: 292.1 mm  
Diámetro Int.: 210.7 mm  
Altura Total: 178.9 mm

# Filtros para Aire (Circulares)

## GA-425

CÓDIGO: 4198



**APLICACIONES:** JOHN DEERE TRACTORES

**EQUIVALENCIAS:**

BALDWIN: PA2369  
DONALDSON: P133765  
FLEETGUARD: AF1638

**MEDIDAS:**

Diámetro Ext.: 185,7 mm  
Diámetro Int.: 100,0 mm  
Altura Total: 387,3 mm  
Observaciones: Filtro primario,  
utilice GA-426 como secundario

## GA-426

CÓDIGO: 4194



**APLICACIONES:** JOHN DEERE TRACTORES

**EQUIVALENCIAS:**

BALDWIN: PA2370  
DONALDSON: P136401  
FLEETGUARD: AF1639

**MEDIDAS:**

Diámetro Ext.: 98,4 mm  
Diámetro Int.: 79,7 mm  
Altura Total: 333,3 mm  
Observaciones: Filtro secundario,  
utilice GA-425 como primario

## GA-429

CÓDIGO: 3066

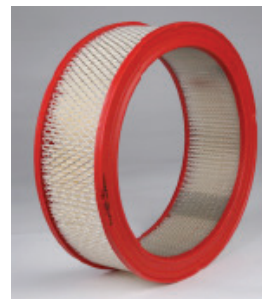

**APLICACIONES:** DODGE D SERIES, W SERIES, RAM CHARGER, W SERIES

**EQUIVALENCIAS:**

FRAM: CA347

**MEDIDAS:**

Diámetro Ext.: 276,6 mm  
Diámetro Int.: 227,0 mm  
Altura Total: 88,9 mm

## GA-435R

CÓDIGO: 4405



**APLICACIONES:** VOLVO CAMIONES

**EQUIVALENCIAS:**

BALDWIN: RS3740  
DONALDSON: P540388  
FLEETGUARD: AF25435

**MEDIDAS:**

Diámetro Ext.: 330,2 mm  
Diámetro Int.: 196,0 mm  
Altura Total: 416,7 mm

## GA-436

CÓDIGO: 4215



**APLICACIONES:** SCANIA CAMIONES, VOLVO CAMIONES

**EQUIVALENCIAS:**

BALDWIN: PA3477  
DONALDSON: P772507  
FLEETGUARD: AF970

**MEDIDAS:**

Diámetro Ext.: 241,3 mm  
Diámetro Int.: 132,1 mm  
Altura Total: 496,4 mm

## GA-442

CÓDIGO: 13729



**APLICACIONES:** FORD F SERIES

**EQUIVALENCIAS:**

FRAM: CA7438  
GONHER USA: GA-7438 USA

**MEDIDAS:**

Diámetro Ext. Mayor: 319,0 mm  
Diámetro Ext. Menor: 161,9 mm  
Diámetro Int. Mayor: 237,7 mm  
Diámetro Int. Menor: 80,5 mm  
Altura Total: 155,1 mm

## GAK-458

CÓDIGO: 4428



**APLICACIONES:** DEUTZ TRACTORES, FIAT TRACTORES, FORD TRACTORES, JOHN DEERE TRACTORES

**EQUIVALENCIAS:**

BALDWIN: PA2669-FN  
DONALDSON: P772564  
FLEETGUARD: AF4164K

**MEDIDAS:**

Diámetro Ext. del Elemento: 154,7 mm  
Diámetro Ext. Incluyendo Aspas: 198,4 mm  
Diámetro Int.: 88,1 mm  
Altura Total: 342,9 mm  
Observaciones: Filtro Primario, utilice  
GA-459 como secundario

## GA-459

CÓDIGO: 4429



**APLICACIONES:** FORD TRACTORES, JOHN DEERE TRACTORES, NEW HOLLAND TRACTORES

**EQUIVALENCIAS:**

BALDWIN: PA2670  
DONALDSON: P127787  
FLEETGUARD: AF4165

**MEDIDAS:**

Diámetro Ext. con Borde: 96,0 mm  
Diámetro Ext. del Elemento: 85,7 mm  
Diámetro Int.: 74,6 mm  
Altura Total: 306,3 mm  
Observaciones: Filtro Secundario,  
utilice GAK-458 como primario

## GA-465R

CÓDIGO: 4484



**APLICACIONES:** CAMIONES DAF

**EQUIVALENCIAS:**

DAF: 1672465

**MEDIDAS:**

Diámetro Ext.: 247,7 mm  
Diámetro Int.: 159,9 mm  
Altura Total: 396,9 mm



# Filtros para Aire (Circulares)

## GA-467

CÓDIGO: 4360



**APLICACIONES:** MERCEDES BENZ CAMIONES, VOLVO CAMIONES, EXCAVADORAS, CARGADORAS

**EQUIVALENCIAS:**

BALDWIN: PA2776  
DONALDSON: P771558  
FLEETGUARD: AF1802

**MEDIDAS:**

Diámetro Ext.: 301.6 mm  
Diámetro Int.: 190.5 mm  
Altura Total: 473.0 mm

## GA-482

CÓDIGO: 4147



**APLICACIONES:** CATERPILLAR EXCAVADORAS, TRACTORES, CAMIONES, CARGADORAS

**EQUIVALENCIAS:**

BALDWIN: PA2385  
DONALDSON: P158675  
FLEETGUARD: AF874

**MEDIDAS:**

Diámetro Ext.: 290.5 mm  
Diámetro Int.: 177.8 mm  
Altura Total: 390.1 mm  
Observaciones: Filtro secundario, utilice GA-483 como primario

## GA-483

CÓDIGO: 4140



**APLICACIONES:** CATERPILLAR EXCAVADORAS, TRACTORES, CAMIONES, CARGADORAS

**EQUIVALENCIAS:**

BALDWIN: PA2384  
DONALDSON: P181120  
FLEETGUARD: AF873M

**MEDIDAS:**

Diámetro Ext.: 317.5 mm  
Diámetro Int.: 231.7 mm  
Altura Total: 381.0 mm  
Observaciones: Filtro primario, utilice GA-482 como secundario

## GA-493

CÓDIGO: 4541



**APLICACIONES:** WESTERN STAR CAMIONES

**EQUIVALENCIAS:**

BALDWIN: PA2493  
DONALDSON: P181016 / P184060  
FLEETGUARD: AF1616

**MEDIDAS:**

Diámetro Ext.: 264.4 mm  
Diámetro Int.: 153.9 mm  
Altura Total: 685.8 mm

## GA-498

CÓDIGO: 4545



**APLICACIONES:** CHANGAN CAMIONES

**EQUIVALENCIAS:**

CHANGAN: KL1519, KL1519A1

**MEDIDAS:**

Diámetro ext.: 150.0 mm  
Diámetro int.: 79.7 mm  
Altura Total: 190.0 mm

## GA-499R

CÓDIGO: 4456



**APLICACIONES:** CATERPILLAR APLANADORAS, CARGADORAS, NIVELADORAS

**EQUIVALENCIAS:**

BALDWIN: RS3502  
DONALDSON: P532499  
FLEETGUARD: AF25111M

**MEDIDAS:**

Diámetro Ext.: 232.5 mm  
Diámetro Int.: 117.4 mm  
Altura Total: 317.5 mm

## GA-509

CÓDIGO: 4356



**APLICACIONES:** TRACTOCAMIONES KENWORTH MODELO 1993

**EQUIVALENCIAS:**

BALDWIN: PA2382  
FLEETGUARD: AF855M  
FRAM: CA7676

**MEDIDAS:**

Diámetro Ext.: 264.3 mm  
Diámetro Int.: 153.1 mm  
Altura Total: 457.9 mm

## GA-516R

CÓDIGO: 4493



**APLICACIONES:** SCANIA CAMIONES

**EQUIVALENCIAS:**

FRAM: CA9418

**MEDIDAS:**

Diámetro Ext.: 313.1 mm  
Diámetro Int.: 184.1 mm  
Altura Total: 534.1 mm

## GA-517R

CÓDIGO: 4492



**APLICACIONES:** SCANIA CAMIONES

**EQUIVALENCIAS:**

BALDWIN: RS3724  
DONALDSON: P778335  
FLEETGUARD: AF25314

**MEDIDAS:**

Diámetro Ext.: 302.4 mm  
Diámetro Int.: 168.2 mm  
Altura Total: 446.8 mm

# Filtros para Aire (Circulares)

## GA-518R

CÓDIGO: 4530



**APLICACIONES:** FREIGHTLINER CAMIONES, PETERBILT CAMIONES

**EQUIVALENCIAS:**

BALDWIN: RS3516  
DONALDSON: P534096  
FLEETGUARD: AF25219

**MEDIDAS:**

Diámetro Ext.: 236,9 mm  
Diámetro Int.: 151,2 mm  
Altura Total: 597,6 mm

## GA-525

CÓDIGO: 23861



**APLICACIONES:** NISSAN APRIO

**EQUIVALENCIAS:**

FRAM: CA10447

**MEDIDAS:**

Diámetro Ext. Mayor: 308,5 mm  
Diámetro Ext. Menor: 167,4 mm  
Diámetro Int. Mayor: 258,4 mm  
Diámetro Int. Menor: 110,4 mm  
Altura Total: 92,8 mm

## GA-529

CÓDIGO: 4399



**APLICACIONES:** FORD CAMIONES

**EQUIVALENCIAS:**

BALDWIN: PA3475  
DONALDSON: P526966  
FLEETGUARD: AF4967

**MEDIDAS:**

Diámetro Ext.: 186,5 mm  
Diámetro Int.: 136,5 mm  
Altura Total: 352,4 mm

## GA-534R

CÓDIGO: 4460



**APLICACIONES:** KENWORTH CAMIONES, PETERBILT CAMIONES

**EQUIVALENCIAS:**

BALDWIN: RS3534  
DONALDSON: P534925  
FLEETGUARD: AF25248

**MEDIDAS:**

Diámetro Ext.: 332,5 mm  
Diámetro Int.: 187,3 mm  
Altura Total: 653,2 mm

## GA-539R

CÓDIGO: 4459



**APLICACIONES:** FREIGHTLINER CAMIONES, KENWORTH CAMIONES, PETERBILT CAMIONES,

**EQUIVALENCIAS:**

BALDWIN: RS3539  
DONALDSON: P534816  
FLEETGUARD: AF25247

**MEDIDAS:**

Diámetro Ext.: 288,9 mm  
Diámetro Int.: 173,0 mm  
Altura Total: 602,4 mm

## GA-563

CÓDIGO: 4531



**APLICACIONES:** INGERSOLL-RAND COMPRESOR, LIEBHERR EXCAVADORAS, TEREX CARGADORAS, VOLVO CAMIONES

**EQUIVALENCIAS:**

BALDWIN: PA2562  
DONALDSON: P181042  
FLEETGUARD: AF1605M

**MEDIDAS:**

Diámetro Ext.: 373,5 mm  
Diámetro Int.: 261,1 mm  
Altura Total: 609,6 mm

## GA-588

CÓDIGO: 4367



**APLICACIONES:** FORD TRACTORES, RETROEXCAVADORAS, CARGADORAS, NEW HOLLAND TRACTORES

**EQUIVALENCIAS:**

BALDWIN: PA2432  
DONALDSON: P181208  
FLEETGUARD: AF1640

**MEDIDAS:**

Diámetro Ext.: 92,0 mm  
Diámetro Int.: 74,6 mm  
Altura Total: 351,6 mm  
Observaciones: Filtro secundario, utilice GA-589 como primario

## GA-589

CÓDIGO: 4368



**APLICACIONES:** FORD RETROEXCAVADORAS, CARGADORAS, NEW HOLLAND TRACTORES, CARGADORAS

**EQUIVALENCIAS:**

BALDWIN: PA2431  
DONALDSON: P181204  
FLEETGUARD: AF1641

**MEDIDAS:**

Diámetro Ext.: 169,0 mm  
Diámetro Int.: 95,2 mm  
Altura Total: 392,1 mm  
Observaciones: Filtro primario, utilice GA-588 como secundario

## GA-600R

CÓDIGO: 4532



**APLICACIONES:** CATERPILLAR APLANADORAS, EXCAVADORAS, TRACTORES, CARGADORAS

**EQUIVALENCIAS:**

BALDWIN: RS3700  
DONALDSON: P533882  
FLEETGUARD: AF25262

**MEDIDAS:**

Diámetro Ext.: 361,9 mm  
Diámetro Int.: 228,1 mm  
Altura Total: 460,3 mm

# Filtros para Aire (Circulares)

## GA-608

CÓDIGO: 4457



**APLICACIONES:** PETERBILT CAMIONES

**EQUIVALENCIAS:**

BALDWIN: PA2608  
DONALDSON: P181009  
FLEETGUARD: AF996M

**MEDIDAS:**

Diámetro Ext.: 323.8 mm  
Diámetro Int.: 211.9 mm  
Altura Total: 685.8 mm

## GA-616

CÓDIGO: 4369



**APLICACIONES:** FORD TRACTORES

**EQUIVALENCIAS:**

BALDWIN: PA2620  
DONALDSON: P159548  
FLEETGUARD: AF1934M

**MEDIDAS:**

Diámetro Ext.: 231.7 mm  
Diámetro Int.: 147.6 mm  
Altura Total: 474.6 mm  
Observaciones: Filtro primario,  
utilice GA-398 como secundario

## GA-623

CÓDIGO: 4619



**APLICACIONES:** JOHN DEERE TRACTORES, MERCEDES BENZ  
CAMIONES, TRACTORES

**EQUIVALENCIAS:**

BALDWIN: PA2845  
DONALDSON: P181088  
FLEETGUARD: AF4058

**MEDIDAS:**

Diámetro Ext.: 165.5 mm  
Diámetro Int.: 86.2 mm  
Altura Total: 338.4 mm

## GA-624R

CÓDIGO: 4455



**APLICACIONES:** VOLVO CAMIONES

**EQUIVALENCIAS:**

BALDWIN: RS4642  
DONALDSON: P606720  
FLEETGUARD: AF26163M

**MEDIDAS:**

Diámetro Ext.: 330.2 mm  
Diámetro Int.: 209.5 mm  
Altura Total: 495.3 mm

## GAK-625

CÓDIGO: 4120



**APLICACIONES:** JOHN DEERE COMBINADAS, MASSEY-FERGUSON  
COMBINADAS, TRACTORES, NEW HOLLAND COMBINADAS

**EQUIVALENCIAS:**

BALDWIN: PA2426-FN  
DONALDSON: P181063  
FLEETGUARD: AF1735K

**MEDIDAS:**

Diámetro Ext.: 173.8 mm  
Diámetro Int.: 107.1 mm  
Altura Total: 417.5 mm

## GA-633R

CÓDIGO: 4494



**APLICACIONES:** CHEVROLET CAMIONES, ISUZU CAMIONES

**EQUIVALENCIAS:**

BALDWIN: RS5434  
DONALDSON: P543614  
FLEETGUARD: AF27693

**MEDIDAS:**

Diámetro Ext.: 234.9 mm  
Diámetro Int.: 131.7 mm  
Altura Total: 278.1 mm

## GA-642

CÓDIGO: 4539



**APLICACIONES:** FORD CAMIONES

**EQUIVALENCIAS:**

BALDWIN: PA2642  
DONALDSON: P181189  
FLEETGUARD: AF1886M

**MEDIDAS:**

Diámetro Ext.: 351.2 mm  
Diámetro Int.: 189.3 mm  
Altura Total: 269.1 mm

## GA-652

CÓDIGO: 4205



**APLICACIONES:** JOHN DEERE TRACTORES, CARGADORAS, COMBI-  
NADAS, NEW HOLLAND COMBINADAS

**EQUIVALENCIAS:**

BALDWIN: PA2529  
DONALDSON: P145756  
FLEETGUARD: AF1622

**MEDIDAS:**

Diámetro Ext.: 230.3 mm  
Diámetro Int.: 132.8 mm  
Altura Total: 502.0 mm

## GA-680

CÓDIGO: 4138



**APLICACIONES:** INTERNATIONAL CARGADORAS, JOHN DEERE  
TRACTORES, CARGADORAS

**EQUIVALENCIAS:**

BALDWIN: PA2547  
DONALDSON: P141319  
FLEETGUARD: AF963

**MEDIDAS:**

Diámetro Ext.: 119.0 mm  
Diámetro Int.: 100.4 mm  
Altura Total: 360.3 mm  
Observaciones: Filtro secunda-  
rio, utilice GA-679 como primario



# Filtros para Aire (Circulares)

## GA-673R

CÓDIGO: 4391



**APLICACIONES:** CHEVROLET C SERIES, SILVERADO, SUBURBAN, TAHOE

**EQUIVALENCIAS:**

BALDWIN: RS3707  
DONALDSON: P536733  
FLEETGUARD: AF25258

**MEDIDAS:**

Diámetro Ext.: 164,3 mm  
Diámetro Int.: 90,8 mm  
Altura Total: 282,5 mm

## GA-679

CÓDIGO: 4091



**APLICACIONES:** JOHN DEERE TRACTORES, CARGADORAS, COMBINADAS, EXCAVADORAS

**EQUIVALENCIAS:**

BALDWIN: PA2546  
DONALDSON: P136255  
FLEETGUARD: AF947

**MEDIDAS:**

Diámetro Ext.: 230,9 mm  
Diámetro Int.: 122,2 mm  
Altura Total: 437,3 mm  
Observaciones: Filtro primario, utilice GA-680 como secundario

## GA-694

CÓDIGO: 4196



**APLICACIONES:** HYSTER MONTACARGAS, INTERNATIONAL CAMIONES, KENWORTH CAMIONES, PETERBILT CAMIONES

**EQUIVALENCIAS:**

BALDWIN: PA2660  
DONALDSON: P150694  
FLEETGUARD: AF1846

**MEDIDAS:**

Diámetro Ext.: 263,5 mm  
Diámetro Int.: 173,8 mm  
Altura Total: 736,6 mm

## GA-682R

CÓDIGO: 4402



**APLICACIONES:** FREIGHTLINER CAMIONES, INTERNATIONAL CAMIONES, MERCEDES BENZ CAMIONES, STERLING CAMIONES

**EQUIVALENCIAS:**

BALDWIN: RS3519  
DONALDSON: P527682  
FLEETGUARD: AF25139

**MEDIDAS:**

Diámetro Ext.: 330,9 mm  
Diámetro Int.: 173,8 mm  
Altura Total: 392,9 mm  
Observaciones: Filtro primario, utilice GA-683R como secundario

## GA-683R

CÓDIGO: 4404



**APLICACIONES:** FREIGHTLINER CAMIONES, INTERNATIONAL CAMIONES, MERCEDES BENZ CAMIONES, STERLING CAMIONES

**EQUIVALENCIAS:**

BALDWIN: RS3519  
DONALDSON: P527683  
FLEETGUARD: AF25345

**MEDIDAS:**

Diámetro Ext.: 173,0 mm  
Diámetro Int.: 132,1 mm  
Altura Total: 367,1 mm  
Observaciones: Filtro secundario, utilice GA-682R como primario

## GA-697R

CÓDIGO: 4485



**APLICACIONES:** JOHN DEERE RETROEXCAVADORAS, MASSEY-FERGUSON TRACTORES, NEW HOLLAND TRACTORES

**EQUIVALENCIAS:**

BALDWIN: RS4970  
DONALDSON: P783870  
FLEETGUARD: AF25873

**MEDIDAS:**

Diámetro Ext.: 212,7 mm  
Diámetro Int.: 119,0 mm  
Altura Total: 417,5 mm

## GA-698R

CÓDIGO: 4227



**APLICACIONES:** HINO CAMIONES, J050-TG MOTOR A DIESEL, J08E-TB MOTOR A DIESEL, J08E-TE MOTOR A DIESEL

**EQUIVALENCIAS:**

DONALDSON: P902384  
FLEETGUARD: AF26522

**MEDIDAS:**

Diámetro Ext.: 228,0 mm  
Diámetro Int.: 115,0 mm  
Altura Total: 438,0 mm

## GA-701

CÓDIGO: 4468



**APLICACIONES:** FREIGHTLINER CAMIONES

**EQUIVALENCIAS:**

BALDWIN: CA4700  
DONALDSON: P607955  
FLEETGUARD: AF26154

**MEDIDAS:**

Diámetro Ext. del Elemento: 251,6 mm  
Diámetro Ext. Total: 324,6 mm  
Altura Total: 203,9 mm  
Observaciones: Filtro primario, utilice GA-702 como secundario

## GA-702

CÓDIGO: 4469



**APLICACIONES:** FREIGHTLINER CAMIONES

**EQUIVALENCIAS:**

BALDWIN: PA4701  
DONALDSON: P616400  
FLEETGUARD: AF27706

**MEDIDAS:**

Diámetro Ext.: 238,9 mm  
Altura Total: 24,6 mm  
Observaciones: Filtro secundario, utilice GA-701 como primario

# Filtros para Aire (Circulares)

## GA-712R

CÓDIGO: 4533



**APLICACIONES:** CATERPILLAR TRACTORES, CARGADORAS, NIVELADORAS, CAMIONES

**EQUIVALENCIAS:**

BALDWIN: RS3712  
DONALDSON: P538007  
FLEETGUARD: AF25338

**MEDIDAS:**

Diámetro Ext.: 361.9 mm  
Diámetro Int.: 228.1 mm  
Altura Total: 393.7 mm

## GA-723R

CÓDIGO: 4393



**APLICACIONES:** CHEVROLET TAHOE, INTERNATIONAL CAMIONES, JOHN DEERE COMBINADAS, TRACTORES

**EQUIVALENCIAS:**

BALDWIN: RS3531  
DONALDSON: P533723  
FLEETGUARD: AF25430

**MEDIDAS:**

Diámetro Ext.: 173.8 mm  
Diámetro Int.: 148.4 mm  
Altura Total: 450.8 mm  
Observaciones: Filtro secundario, utilice GA-221R como primario

## GA-730

CÓDIGO: 3068



**APLICACIONES:** CHRYSLER IMPERIAL, LE BARON

**EQUIVALENCIAS:**

FRAM: CA305  
INTERFIL: F305A  
PUROLATOR: A50084

**MEDIDAS:**

Diámetro Ext.: 323.4 mm  
Diámetro Int.: 280.1 mm  
Altura Total: 71.0 mm

## GA-732R

CÓDIGO: 4403



**APLICACIONES:** CHEVROLET SILVERADO, C SERIES, KODIAK

**EQUIVALENCIAS:**

BALDWIN: RS3706  
DONALDSON: P536732  
FLEETGUARD: AF25259  
GONHER USA: GA-8037 USA

**MEDIDAS:**

Diámetro Ext.: 183.3 mm  
Diámetro Int.: 90.0 mm  
Altura Total: 283.7 mm

## GA-734

CÓDIGO: 3101



**APLICACIONES:** FORD ESCORT, EXP, TOPAZ

**EQUIVALENCIAS:**

FRAM: CA3597

**MEDIDAS:**

Diámetro Ext. Mayor: 369.8 mm  
Diámetro Ext. Menor: 202.8 mm  
Diámetro Int. Mayor: 324.6 mm  
Diámetro Int. Menor: 153.1 mm  
Altura Total: 59.9 mm

## GA-735

CÓDIGO: 3221



**APLICACIONES:** FORD ESCORT, TOPAZ,

**EQUIVALENCIAS:**

FRAM: CA3597A

**MEDIDAS:**

Diámetro Ext. Mayor: 369.8 mm  
Diámetro Ext. Menor: 202.8 mm  
Diámetro Int. Mayor: 324.6 mm  
Diámetro Int. Menor: 153.1 mm  
Altura Total: 49.6 mm

## GA-758

CÓDIGO: 4426

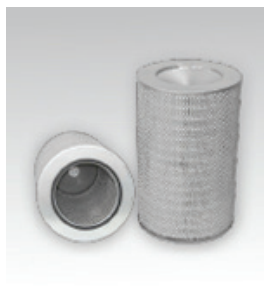

**APLICACIONES:** FORD TRACTORES, ISUZU CAMIONES, JOHN DEERE TRACTORES, NEW HOLLAND TRACTORES

**EQUIVALENCIAS:**

BALDWIN: PA2676  
DONALDSON: P181073  
FLEETGUARD: AF4801

**MEDIDAS:**

Diámetro Ext.: 307.9 mm  
Diámetro Int.: 195.2 mm  
Altura Total: 495.3 mm  
Observaciones: Filtro primario, utilice GA-759 como secundario

## GA-759

CÓDIGO: 4427



**APLICACIONES:** FORD TRACTORES, JOHN DEERE TRACTORES, COMBINADAS, NEW HOLLAND TRACTORES

**EQUIVALENCIAS:**

BALDWIN: PA2708  
DONALDSON: P133179  
FLEETGUARD: AF4828

**MEDIDAS:**

Diámetro Ext.: 193.6 mm  
Diámetro Int.: 153.9 mm  
Altura Total: 466.7 mm  
Observaciones: Filtro secundario, utilice GA-758 como primario

## GA-768R

CÓDIGO: 4390



**APLICACIONES:** FORD CAMIONES, CHEVROLET CAMIONES, JOHN DEERE TRACTORES, KENWORTH CAMIONES

**EQUIVALENCIAS:**

BALDWIN: RS-3501  
DONALDSON: P527680  
FLEETGUARD: AF25215

**MEDIDAS:**

Diámetro Ext.: 134.9 mm  
Diámetro Int.: 94.0 mm  
Altura Total: 305.9 mm  
Observaciones: Filtro secundario, utilice GA-197R como primario

# Filtros para Aire (Circulares)

## GA-770R

CÓDIGO: 4495



**APLICACIONES:** INTERNATIONAL CAMIONES

**EQUIVALENCIAS:**

BALDWIN: RS4992  
DONALDSON: P613334  
FLEETGUARD: AF25962

**MEDIDAS:**

Diámetro Ext.: 224.6 mm  
Diámetro Int.: 180.9 mm  
Altura Total: 424.6 mm

## GA-781

CÓDIGO: 4424

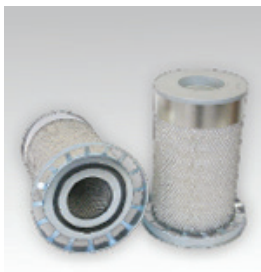

**APLICACIONES:** JOHN DEERE TRACTORES

**EQUIVALENCIAS:**

BALDWIN: PA3796  
DONALDSON: P783500  
FLEETGUARD: AF25300

**MEDIDAS:**

Diámetro Ext. con Borde: 235.7 mm  
Diámetro Ext. del Elemento: 184.9 mm  
Diámetro Int.: 92.0 mm  
Altura Total: 313.5 mm  
Observaciones: Filtro primario,  
utilice GA-782 como secundario

## GA-782

CÓDIGO: 4425



**APLICACIONES:** JOHN DEERE TRACTORES

**EQUIVALENCIAS:**

BALDWIN: PA3797  
DONALDSON: P783501  
FLEETGUARD: AF25301

**MEDIDAS:**

Diámetro Ext. con Borde: 198.4 mm  
Diámetro Ext. del Elemento: 127.7 mm  
Diámetro Int.: 92.0 mm  
Altura Total: 131.7 mm  
Observaciones: Filtro secundario,  
utilice GA-781 como primario

## GA-798R

CÓDIGO: 4447



**APLICACIONES:** INTERNATIONAL CAMIONES

**EQUIVALENCIAS:**

BALDWIN: RS4637  
DONALDSON: P609239  
FLEETGUARD: AF25732

**MEDIDAS:**

Diámetro Ext. Mayor: 203.9 mm  
Diámetro Ext. Menor: 76.9 mm  
Diámetro Int.: 128.1 mm  
Altura Total: 376.2 mm  
Observaciones: Filtro secundario,  
utilice GA-799R como primario

## GA-799R

CÓDIGO: 4442



**APLICACIONES:** COACH & EQUIPMENT CAMIONES, INTERNATIONAL CAMIONES

**EQUIVALENCIAS:**

BALDWIN: RS4636  
DONALDSON: P606503  
FLEETGUARD: AF25707

**MEDIDAS:**

Diámetro Ext.: 260.3 mm  
Diámetro Int.: 171.4 mm  
Altura Total: 405.6 mm  
Observaciones: Filtro primario,  
utilice GA-798R como secundario

## GA-801R

CÓDIGO: 4446



**APLICACIONES:** MERCEDES BENZ CAMIONES Y MOTOR OM904

**EQUIVALENCIAS:**

BALDWIN: RS5348  
DONALDSON: P603232  
FLEETGUARD: AF26287M

**MEDIDAS:**

Diámetro Ext.: 240.5 mm  
Diámetro Int.: 141.6 mm  
Altura Total: 419.1 mm  
Observaciones: Filtro primario,  
utilice GA-802R como secundario

## GA-802R

CÓDIGO: 4443



**APLICACIONES:** MERCEDES BENZ CAMIONES Y MOTOR OM904

**EQUIVALENCIAS:**

BALDWIN: RS5347  
DONALDSON: P603233  
FLEETGUARD: AF26288

**MEDIDAS:**

Diámetro Ext.: 142.8 mm  
Diámetro Int.: 118.6 mm  
Altura Total: 398.4 mm  
Observaciones: Filtro secundario,  
utilice GA-801R como primario

## GA-803R

CÓDIGO: 4448



**APLICACIONES:** CAMIONES CON HOUSING REYTOR IT-2057

**EQUIVALENCIAS:**

REYTOR: IT-2057

**MEDIDAS:**

Diámetro Ext.: 279.0 mm  
Diámetro Int.: 148.0 mm  
Altura Total: 467.5 mm  
Observaciones: Filtro primario,  
utilice GA-804R como secundario

## GA-804R

CÓDIGO: 4445



**APLICACIONES:** CAMIONES CON HOUSING REYTOR IT-2057S

**EQUIVALENCIAS:**

REYTOR: IT-2057S

**MEDIDAS:**

Diámetro Ext.: 142.8 mm  
Diámetro Int.: 127.7 mm  
Altura Total: 437.7 mm  
Observaciones: Filtro secundario,  
utilice GA-803R como primario



# Filtros para Aire (Circulares)

## GA-808R

CÓDIGO: 4449



**APLICACIONES:** CAMIONES CON HOUSING REYTOR IT-2001

**EQUIVALENCIAS:**  
REYTOR: IT-2001

**MEDIDAS:**  
Diámetro Ext.: 254,0 mm  
Diámetro Int.: 127,3 mm  
Altura Total: 423,0 mm  
**Observaciones:** Filtro primario,  
utilice GA-809R como secundario

## GA-809R

CÓDIGO: 4444



**APLICACIONES:** CAMIONES CON HOUSING REYTOR IT-2001S

**EQUIVALENCIAS:**  
REYTOR: IT-2001S

**MEDIDAS:**  
Diámetro Ext.: 127,0 mm  
Diámetro Int.: 105,9 mm  
Altura Total: 380,6 mm  
**Observaciones:** Filtro secundario,  
utilice GA-808R como primario

## GA-826

CÓDIGO: 4103



**APLICACIONES:** INTERNATIONAL TRACTORES, JOHN DEERE CARGADORAS

**EQUIVALENCIAS:**  
BALDWIN: PA-2434  
DONALDSON: P526410  
FLEETGUARD: AF1847

**MEDIDAS:**  
Diámetro Ext.: 229,3 mm  
Diámetro Int.: 144,8 mm  
Altura Total: 419,1 mm  
**Observaciones:** Filtro primario,  
utilice GA-827 como secundario

## GA-827

CÓDIGO: 4132



**APLICACIONES:** FORD 401 (BSD-666T, 6.6L) MOTOR INDUSTRIAL, TRACTORES, INTERNATIONAL TRACTORES, JOHN DEERE CARGADORAS

**EQUIVALENCIAS:**  
BALDWIN: PA2435  
DONALDSON: P526407  
FLEETGUARD: AF1690

**MEDIDAS:**  
Diámetro Ext.: 141,6 mm  
Diámetro Int.: 112,3 mm  
Altura Total: 395,6 mm  
**Observaciones:** Filtro secundario,  
utilice GA-826 como primario

## GA-853R

CÓDIGO: 4481



**APLICACIONES:** CASE RETROEXCAVADORAS, JOHN DEERE TRACTORES, MASSEY-FERGUSON TRACTORES, NEW HOLLAND TRACTORES

**EQUIVALENCIAS:**  
BALDWIN: RS3544  
DONALDSON: P828889  
FLEETGUARD: AF25292

**MEDIDAS:**  
Diámetro Ext.: 165,1 mm  
Diámetro Int.: 90,4 mm  
Altura Total: 356,3 mm  
**Observaciones:** Filtro primario,  
utilice GA-854R como secundario

## GA-854R

CÓDIGO: 4591



**APLICACIONES:** CASE RETROEXCAVADORAS, JOHN DEERE TRACTORES, MASSEY-FERGUSON TRACTORES, NEW HOLLAND TRACTORES

**EQUIVALENCIAS:**  
BALDWIN: RS3545  
DONALDSON: P829333  
FLEETGUARD: AF25558

**MEDIDAS:**  
Diámetro Ext.: 89,4 mm  
Diámetro Int.: 73,9 mm  
Altura Total: 344,8 mm  
**Observaciones:** Filtro secundario,  
utilice GA-853R como primario

## GA-864R

CÓDIGO: 4496



**APLICACIONES:** MERCEDES BENZ CAMIONES, VOLKSWAGEN CAMIONES

**EQUIVALENCIAS:**  
FLEETGUARD: AF25997  
FRAM: CA5626PU  
LUBER FINER: LAF5959

**MEDIDAS:**  
Diámetro Ext.: 263,5 mm  
Diámetro Int.: 149,2 mm  
Altura Total: 407,9 mm  
**Observaciones:** Filtro primario

## GA-879

CÓDIGO: 4538



**APLICACIONES:** TRACTORES Y CAMIONES CATERPILLAR

**EQUIVALENCIAS:**  
BALDWIN: PA2363  
DONALDSON: P181038  
FLEETGUARD: AF879

**MEDIDAS:**  
Diámetro Ext.: 448,5 mm  
Diámetro Int.: 283,8 mm  
Altura Total: 584,2 mm

## GA-880R

CÓDIGO: 4483



**APLICACIONES:** FORD TRACTORES, JOHN DEERE TRACTORES, NEW HOLLAND TRACTORES

**EQUIVALENCIAS:**  
BALDWIN: RS5325  
DONALDSON: P821575  
FLEETGUARD: AF25551

**MEDIDAS:**  
Diámetro Ext.: 105,1 mm  
Diámetro Int.: 76,2 mm  
Altura Total: 275,0 mm

# Filtros para Aire (Circulares)

## GA-885

CÓDIGO: 4542



**APLICACIONES:** PETERBILT CAMIONES

**EQUIVALENCIAS:**

BALDWIN: PA2326  
DONALDSON: P181057  
FLEETGUARD: AF888M

**MEDIDAS:**

Diámetro Ext.: 323.0 mm  
Diámetro Int.: 215.9 mm  
Altura Total: 447.2 mm

## GA-888R

CÓDIGO: 4482



**APLICACIONES:** CARRIER UNIDADES DE REFRIGERACIÓN

**EQUIVALENCIAS:**

BALDWIN: PA4802  
FLEETGUARD: AF25888  
LUBER FINER: LAF8694

**MEDIDAS:**

Diámetro Ext.: 104.7 mm  
Diámetro Int.: 67.4 mm  
Altura Total: 257.9 mm

## GA-890R

CÓDIGO: 4397



**APLICACIONES:** ISUZU CAMIONES, JOHN DEERE NIVELADORAS, TRACTORES,

**EQUIVALENCIAS:**

BALDWIN: RS3722  
DONALDSON: P533890  
FLEETGUARD: AF25429

**MEDIDAS:**

Diámetro Ext.: 149.2 mm  
Diámetro Int.: 121.8 mm  
Altura Total: 377.8 mm  
Observaciones: Filtro secundario, utilice GA-930R como primario

## GA-891

CÓDIGO: 4077



**APLICACIONES:** CASE EXCAVADORAS, INTERNATIONAL TRACTORES, CARGADORAS,

**EQUIVALENCIAS:**

BALDWIN: PA2314  
DONALDSON: P131283  
FLEETGUARD: AF1683

**MEDIDAS:**

Diámetro Ext.: 153.9 mm  
Diámetro Int.: 88.9 mm  
Altura Total: 390.5 mm  
Observaciones: Filtro primario, utilice GA-892 como secundario

## GA-892

CÓDIGO: 4076



**APLICACIONES:** CASE EXCAVADORAS, INTERNATIONAL TRACTORES, CARGADORAS, MASSEY-FERGUSON TRACTORES

**EQUIVALENCIAS:**

BALDWIN: PA2332  
DONALDSON: P114500  
FLEETGUARD: AF988

**MEDIDAS:**

Diámetro Ext.: 97.6 mm  
Diámetro Int.: 74.2 mm  
Altura Total: 356.3 mm  
Observaciones: Filtro secundario, utilice GA-891 como primario

## GA-904R

CÓDIGO: 4411



**APLICACIONES:** MERCEDES BENZ CAMIONES

**EQUIVALENCIAS:**

BALDWIN: RS5344  
DONALDSON: P616081  
FLEETGUARD: AF25856

**MEDIDAS:**

Diámetro Ext.: 251.6 mm  
Diámetro Int.: 127.0 mm  
Altura Total: 423.0 mm  
Observaciones: Filtro primario, utilice GA-905R como secundario

## GA-905R

CÓDIGO: 4410



**APLICACIONES:** MERCEDES BENZ CAMIONES

**EQUIVALENCIAS:**

BALDWIN: RS5345  
DONALDSON: P616082  
FLEETGUARD: AF25857

**MEDIDAS:**

Diámetro Ext.: 129.3 mm  
Diámetro Int.: 105.9 mm  
Altura Total: 388.5 mm  
Observaciones: Filtro secundario, utilice GA-904R como primario

## GA-906R

CÓDIGO: 4409



**APLICACIONES:** MERCEDES BENZ CAMIONES

**EQUIVALENCIAS:**

BALDWIN: RS4588  
FRAM: CF9614  
LUBER FINER: LAF3864

**MEDIDAS:**

Diámetro Ext.: 285.7 mm  
Diámetro Int.: 151.6 mm  
Altura Total: 469.9 mm  
Observaciones: Filtro primario, utilice GA-907R como secundario

## GA-907R

CÓDIGO: 4408



**APLICACIONES:** MERCEDES BENZ CAMIONES

**EQUIVALENCIAS:**

BALDWIN: RS4589  
FRAM: CF9615  
LUBER FINER: LAF3865

**MEDIDAS:**

Diámetro Ext.: 152.0 mm  
Diámetro Int.: 122.2 mm  
Altura Total: 441.3 mm  
Observaciones: Filtro secundario, utilice GA-906R como primario

# Filtros para Aire (Circulares)

## GA-908R

CÓDIGO: 4450



**APLICACIONES:** VOLVO CAMIONES

**EQUIVALENCIAS:**

FLEETGUARD: AF26105  
FRAM: CA9721SY  
LUBER FINER: LAF3863

**MEDIDAS:**

Diámetro Ext.: 153.5 mm  
Diámetro Int.: 127.7 mm  
Altura Total: 407.1 mm  
Observaciones: Filtro secundario, utilice GA-909R como primario

## GA-909R

CÓDIGO: 4506

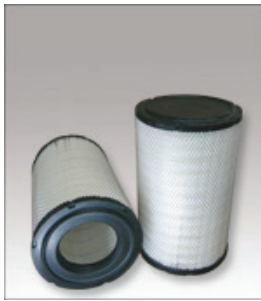

**APLICACIONES:** VOLVO CAMIONES

**EQUIVALENCIAS:**

FLEETGUARD: AF26111M  
FRAM: CA9721  
LUBER FINER: LAF3862

**MEDIDAS:**

Diámetro Ext.: 280.1 mm  
Diámetro Int.: 144.8 mm  
Altura Total: 452.0 mm  
Observaciones: Filtro primario, utilice GA-908R como secundario

## GA-930R

CÓDIGO: 4396



**APLICACIONES:** CHEVROLET CAMIONES, JOHN DEERE TRACTORES, KENWORTH CAMIONES, STERLING CAMIONES

**EQUIVALENCIAS:**

BALDWIN: RS3548  
DONALDSON: P533930  
FLEETGUARD: AF25354

**MEDIDAS:**

Diámetro Ext.: 281.3 mm  
Diámetro Int.: 147.2 mm  
Altura Total: 396.8 mm  
Observaciones: Filtro primario, utilice GA-890R como secundario

## GA-966R

CÓDIGO: 4401



**APLICACIONES:** CASE CARGADORAS, FREIGHTLINER CAMIONES, KOMATSU EXCAVADORAS, STERLING CAMIONES

**EQUIVALENCIAS:**

BALDWIN: RS3517  
DONALDSON: P532966  
FLEETGUARD: AF25667

**MEDIDAS:**

Diámetro Ext.: 236.9 mm  
Diámetro Int.: 130.8 mm  
Altura Total: 482.3 mm  
Observaciones: Filtro primario, utilice GA-967R como secundario

## GA-967R

CÓDIGO: 4451



**APLICACIONES:** CASE CARGADORAS, FREIGHTLINER CAMIONES, KOMATSU EXCAVADORAS

**EQUIVALENCIAS:**

BALDWIN: RS3717  
DONALDSON: P533781  
FLEETGUARD: AF26114

**MEDIDAS:**

Diámetro Ext.: 133.3 mm  
Diámetro Int.: 107.5 mm  
Altura Total: 444.5 mm  
Observaciones: Filtro secundario, utilice GA-966R como primario

## GA-968R

CÓDIGO: 4461



**APLICACIONES:** KENWORTH CAMIONES, PETERBILT CAMIONES

**EQUIVALENCIAS:**

BALDWIN: RS3750  
DONALDSON: P549644  
FLEETGUARD: AF25598

**MEDIDAS:**

Diámetro Ext.: 279.4 mm  
Diámetro Int.: 173.8 mm  
Altura Total: 385.8 mm

## GA-1008

CÓDIGO: 4037



**APLICACIONES:** CATERPILLAR APLANADORAS, RETROEXCAVADORAS, TRACTORES, CARGADORAS

**EQUIVALENCIAS:**

BALDWIN: PA1673  
DONALDSON: P181105  
FLEETGUARD: AF337

**MEDIDAS:**

Diámetro Ext.: 213.5 mm  
Diámetro Int.: 102.3 mm  
Altura Total: 266.7 mm  
Observaciones: Filtro primario, utilice GA-1284 como secundario

## GA-1095

CÓDIGO: 4323



**APLICACIONES:** VOLVO CAMIONES, WHITE CAMIONES

**EQUIVALENCIAS:**

BALDWIN: LL2685  
DONALDSON: P181095  
FLEETGUARD: AF1897M

**MEDIDAS:**

Diámetro Ext.: 350.8 mm  
Diámetro Int.: 241.3 mm  
Altura Total: 406.4 mm

## GA-1203

CÓDIGO: 4039



**APLICACIONES:** CATERPILLAR MOTORES 353, 378, 398

**EQUIVALENCIAS:**

BALDWIN: PA1631S  
DONALDSON: P181109  
FLEETGUARD: AF1647M

**MEDIDAS:**

Diámetro Ext.: 352.4 mm  
Diámetro Int.: 239.7 mm  
Altura Total: 462.7 mm

# Filtros para Aire (Circulares)

## GA-1284

CÓDIGO: 4040



**APLICACIONES:** CATERPILLAR APLANADORA, CARGADORA, NIVELADORA

**EQUIVALENCIAS:**

BALDWIN: PA1674  
DONALDSON: P158664  
FLEETGUARD: AF341

**MEDIDAS:**

Diámetro Ext.: 96.0 mm  
Diámetro Int.: 67.4 mm  
Altura Total: 288.9 mm  
Observaciones: Filtro secundario, utilice GA-1008 como primario

## GA-1285

CÓDIGO: 4041



**APLICACIONES:** CATERPILLAR APLANADORAS, EXCAVADORAS, CARGADORAS, NIVELADORAS

**EQUIVALENCIAS:**

BALDWIN: PA1647  
DONALDSON: P158661  
FLEETGUARD: AF343

**MEDIDAS:**

Diámetro Ext.: 121.4 mm  
Diámetro Int.: 92.8 mm  
Altura Total: 339.7 mm  
Observaciones: Filtro secundario, utilice GA-8047 como primario

## GA-1286

CÓDIGO: 4042



**APLICACIONES:** CATERPILLAR APLANADORAS, EXCAVADORAS, TRACTORES, CARGADORAS

**EQUIVALENCIAS:**

BALDWIN: PA1675  
DONALDSON: P158662  
FLEETGUARD: AF338

**MEDIDAS:**

Diámetro Ext.: 159.5 mm  
Diámetro Int.: 118.2 mm  
Altura Total: 365.1 mm  
Observaciones: Filtro secundario, utilice GA-9334 como primario

## GA-1287

CÓDIGO: 4043



**APLICACIONES:** CATERPILLAR APLANADORAS, EXCAVADORAS, TRACTORES, CARGADORAS

**EQUIVALENCIAS:**

BALDWIN: PA1670  
DONALDSON: P158663  
FLEETGUARD: AF340

**MEDIDAS:**

Diámetro Ext.: 159.5 mm  
Diámetro Int.: 118.2 mm  
Altura Total: 444.8 mm  
Observaciones: Filtro secundario, utilice GA-9045 como primario

## GAK-1532

CÓDIGO: 4210



**APLICACIONES:** CASE CARGADORAS, TRACTORES, RETROEXCAVADORAS, NEW HOLLAND CARGADORAS

**EQUIVALENCIAS:**

BALDWIN: PA2360-FN  
DONALDSON: P181062  
FLEETGUARD: AF1606K

**MEDIDAS:**

Diámetro Ext.: 162.3 mm  
Diámetro Int.: 82.5 mm  
Altura Total: 393.7 mm

## GA-1614

CÓDIGO: 13453



**APLICACIONES:** FORD EXPLORER, MERCURY MOUNTAINEER

**EQUIVALENCIAS:**

FRAM: CA8141  
GONHER USA: GA-8141 USA

**MEDIDAS:**

Diámetro Ext.: 174.6 mm  
Diámetro Int.: 81.4 mm  
Altura Total: 150.4 mm

## GA-1615

CÓDIGO: 3957



**APLICACIONES:** FORD EXPEDITION, F SERIES, LOBO

**EQUIVALENCIAS:**

FRAM: CA8039  
INTERFIL: F80A04  
MOTORCRAFT: FA1615  
GONHER USA: GA-8039 USA

**MEDIDAS:**

Diámetro Ext.: 207.1 mm  
Diámetro Int.: 110.7 mm  
Altura Total: 201.2 mm

## GA-1616

CÓDIGO: 3756



**APLICACIONES:** FORD EXPLORER, RANGER, WINDSTAR

**EQUIVALENCIAS:**

FRAM: CA7774  
INTERFIL: F77A74  
MOTORCRAFT: FA1616  
GONHER USA: GA-7774 USA

**MEDIDAS:**

Diámetro Ext.: 174.2 mm  
Diámetro Int.: 79.7 mm  
Altura Total: 200.8 mm

## GA-2121

CÓDIGO: 13758



**APLICACIONES:** RENAULT MEGANE

**EQUIVALENCIAS:**

FRAM: CA5229

**MEDIDAS:**

Diámetro Ext.: 176.2 mm  
Diámetro Int.: 90.0 mm  
Altura Total: 152.4 mm



# Filtros para Aire (Circulares)

## GA-2122

CÓDIGO: 13766



APLICACIONES: ROVER METRO, MINI

**EQUIVALENCIAS:**

FORD: A-810-X-9601-CA  
ROVER: CAM6089  
MANN & HUMMEL: C 2021

**MEDIDAS:**

Diámetro Ext.: 194.0 mm  
Diámetro Int.: 153.9 mm  
Altura Total: 55.9 mm

## GA-2136

CÓDIGO: 13762



APLICACIONES: SMART FORTWO, ROADSTER

**EQUIVALENCIAS:**

FRAM: CA8937

**MEDIDAS:**

Diámetro Ext.: 90.8 mm  
Diámetro Int.: 49.9 mm  
Altura Total: 134.9 mm

## GA-2160

CÓDIGO: 13736



APLICACIONES: PEUGEOT 306

**EQUIVALENCIAS:**

PEUGEOT: 1444-85  
MANN & HUMMEL: C 1460

**MEDIDAS:**

Diámetro Ext.: 139.3 mm  
Diámetro Int.: 115.4 mm  
Altura Total: 165.1 mm

## GA-2181

CÓDIGO: 13763



APLICACIONES: MERCEDES BENZ CLASE A

**EQUIVALENCIAS:**

FRAM: CA-8789

**MEDIDAS:**

Diámetro Ext.: 123.8 mm  
Diámetro Int.: 59.9 mm  
Altura Total: 150.0 mm

## GA-2709 USA

CÓDIGO: 3078



APLICACIONES: TOYOTA COROLLA, CORONA, CORONA II

**EQUIVALENCIAS:**

FRAM: CA2709  
AC DELCO: A750C  
MANN & HUMMEL: C2956

**MEDIDAS:**

Diámetro Ext.: 268.0 mm  
Diámetro Int.: 200.0 mm  
Altura Total: 57.0 mm

## GA-2719B

CÓDIGO: 3180



APLICACIONES: TOYOTA CELICA, CORONA, PICK-UP

**EQUIVALENCIAS:**

FRAM: CA2719B  
AC DELCO: A748C  
PURQLATOR: A40124

**MEDIDAS:**

Diámetro Ext.: 306.3 mm  
Diámetro Int.: 238.9 mm  
Altura Total: 50.8 mm

## GA-2740 USA

CÓDIGO: 3984



APLICACIONES: MAZDA B-1600, B-1800, B-2000, B-2200

**EQUIVALENCIAS:**

FRAM: CA2740  
INTERFIL: F-27A40  
MANN & HUMMEL: C2963/1

**MEDIDAS:**

Diámetro Ext.: 279.4 mm  
Diámetro Int.: 215.1 mm  
Altura Total: 55.5 mm

## GA-2803T

CÓDIGO: 13329

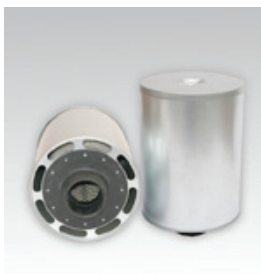

APLICACIONES: CARRIER UNIDADES DE REFRIGERACIÓN

**EQUIVALENCIAS:**

FRAM: CA9117

**MEDIDAS:**

Diámetro Ext.: 168.3 mm  
Diámetro Int.: 50.8 mm  
Altura Total: 262.7 mm

## GA-2804 T

CÓDIGO: 13330



APLICACIONES: THERMO KING UNIDADES DE REFRIGERACIÓN

**EQUIVALENCIAS:**

BALDWIN: PA2804  
DONALDSON: P115978  
FLEETGUARD: AH1189

**MEDIDAS:**

Diámetro Ext.: 168.3 mm  
Diámetro Int.: 35.7 mm  
Altura Total: 288.1 mm

# Filtros para Aire (Circulares)

## GA-3095R

CÓDIGO: 4536



**APLICACIONES:** MERCEDES BENZ CAMIONES

**EQUIVALENCIAS:**

BALDWIN: RS5452  
DONALDSON: P616091  
FLEETGUARD: AF26358

**MEDIDAS:**

Diámetro Ext.: 271.4 mm  
Diámetro Int.: 174.2 mm  
Altura Total: 421.0 mm  
Observaciones: Filtro primario, utilice GA-3096R como secundario

## GA-3096R

CÓDIGO: 4537



**APLICACIONES:** MERCEDES BENZ CAMIONES

**EQUIVALENCIAS:**

BALDWIN: RS5453  
DONALDSON: P616097  
FLEETGUARD: AF26290

**MEDIDAS:**

Diámetro Ext. Abierto: 160.7 mm  
Diámetro Ext. Cerrado: 152.7 mm  
Diámetro Int.: 127 mm  
Altura Total: 393.2 mm  
Observaciones: Filtro secundario, utilice GA-3095R como primario

## GA-3300

CÓDIGO: 3181



**APLICACIONES:** FORD FAIRMONT, MAVERICK, MUSTANG

**EQUIVALENCIAS:**

FRAM: CA3300  
INTERFIL: F39A00  
MOTORCRAFT: FA1024R

**MEDIDAS:**

Diámetro Ext.: 297.6 mm  
Diámetro Int.: 242.4 mm  
Altura Total: 53.1 mm

## GA-3424

CÓDIGO: 3182



**APLICACIONES:** FORD FAIRMONT, MUSTANG, MERCURY CAPRI, COUGAR,

**EQUIVALENCIAS:**

FRAM: CA3424

**MEDIDAS:**

Diámetro Ext.: 293.7 mm  
Diámetro Int.: 239.7 mm  
Altura Total: 44.4 mm

## GA-3425

CÓDIGO: 3183



**APLICACIONES:** FORD BRONCO II, MUSTANG, PINTO

**EQUIVALENCIAS:**

FRAM: CA3425

**MEDIDAS:**

Diámetro Ext.: 283.7 mm  
Diámetro Int.: 239.7 mm  
Altura Total: 43.6 mm

## GA-3445 USA

CÓDIGO: 3131



**APLICACIONES:** JOHN DEERE TRACTORES PARA JARDÍN, MASSEY-FERGUSON TRACTORES, MERCEDES BENZ CAMIONES

**EQUIVALENCIAS:**

FRAM: CA3445

**MEDIDAS:**

Diámetro Ext.: 111.9 mm  
Diámetro Int.: 74.6 mm  
Altura Total: 146.0 mm

## GA-3490

CÓDIGO: 3313



**APLICACIONES:** DODGE COLT, HONDA ACCORD, CIVIC, WAGOVAN

**EQUIVALENCIAS:**

FRAM: CA3490  
MIGHTY: A40015  
PURQLATOR: A40015  
GONHER USA: GA-3490 USA

**MEDIDAS:**

Diámetro Ext.: 250.8 mm  
Diámetro Int.: 196.8 mm  
Altura Total: 50.8 mm

## GA-3492 USA

CÓDIGO: 3972



**APLICACIONES:** CHEVROLET CAPRICE, IMPALA, MONTECARLO CON MOTOR DIESEL

**EQUIVALENCIAS:**

FRAM: CA3492

**MEDIDAS:**

Diámetro Ext.: 352.4 mm  
Diámetro Int.: 295.2 mm  
Altura Total: 101.6 mm

## GA-3501

CÓDIGO: 3337

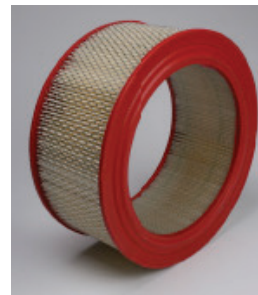

**APLICACIONES:** FORD E SERIES (VANS), F SERIES

**EQUIVALENCIAS:**

FRAM: CA3501  
MIGHTY: FA1057  
PURQLATOR: A52923

**MEDIDAS:**

Diámetro Ext.: 292.1 mm  
Diámetro Int.: 210.7 mm  
Altura Total: 127.0 mm

# Filtros para Aire (Circulares)

## GA-3523

CÓDIGO: 3184



**APLICACIONES:** CHEVROLET BLAZER, CAMARO, CHEVETTE

**EQUIVALENCIAS:**

FRAM: CA3523

**MEDIDAS:**

Diámetro Ext.: 254.0 mm  
Diámetro Int.: 219.8 mm  
Altura Total: 57.9 mm

## GA-3551

CÓDIGO: 4200



**APLICACIONES:** FREIGHTLINER CAMIONES, INTERNATIONAL CAMIONES, KENWORTH CAMIONES, MACK CAMIONES

**EQUIVALENCIAS:**

BALDWIN: PA2705 / PA4585  
DONALDSON: P153551  
FLEETGUARD: AF1968

**MEDIDAS:**

Diámetro Ext.: 269.4 mm  
Diámetro Int.: 170.6 mm  
Altura Total: 572.2 mm  
Observaciones: Filtro estándar

## GA-3551 XT

CÓDIGO: 4505



**APLICACIONES:** FREIGHTLINER CAMIONES, INTERNATIONAL CAMIONES, KENWORTH CAMIONES, MACK CAMIONES

**EQUIVALENCIAS:**

BALDWIN: PA2705 / PA4585  
DONALDSON: P153551  
FLEETGUARD: AF1968

**MEDIDAS:**

Diámetro Ext.: 269.4 mm  
Diámetro Int.: 170.6 mm  
Altura Total: 572.2 mm  
Observaciones: Filtro de larga duración o uso Heavy Duty

## GA-3588

CÓDIGO: 3293



**APLICACIONES:** CHEVROLET ASTRO, BLAZER, S10

**EQUIVALENCIAS:**

FRAM: CA3588  
GONHER USA: GA-3588 USA

**MEDIDAS:**

Diámetro Ext.: 245.6 mm  
Diámetro Int.: 205.9 mm  
Altura Total: 72.6 mm

## GA-3637

CÓDIGO: 3322



**APLICACIONES:** FORD BRONCO II, RANGER

**EQUIVALENCIAS:**

FRAM: CA3637

**MEDIDAS:**

Diámetro Ext.: 245.6 mm  
Diámetro Int.: 205.5 mm  
Altura Total: 54.3 mm

## GA-3647

CÓDIGO: 3187



**APLICACIONES:** CHEVROLET ASTRO, CAVALIER, GMC SONOMA

**EQUIVALENCIAS:**

FRAM: CA3647  
GONHER USA: GA-3647 USA

**MEDIDAS:**

Diámetro Ext.: 215.9 mm  
Diámetro Int.: 175.8 mm  
Altura Total: 63.1 mm

## GA-3681

CÓDIGO: 3188



**APLICACIONES:** CHEVROLET S10, S15, GMC JIMMY

**EQUIVALENCIAS:**

FRAM: CA3681  
GONHER USA: GA-3681 USA

**MEDIDAS:**

Diámetro Ext.: 254.3 mm  
Diámetro Int.: 219.0 mm  
Altura Total: 63.5 mm

## GA-3760

CÓDIGO: 23762



**APLICACIONES:** FILTRO COLECTOR DE POLVO

**EQUIVALENCIAS:**

N/A

**MEDIDAS:**

Diámetro Ext.: 352.0 mm  
Diámetro Int.: 240.5 mm  
Altura Total: 660.4 mm

## GA-3761

CÓDIGO: 4622



**APLICACIONES:** FILTRO COLECTOR DE POLVO

**EQUIVALENCIAS:**

N/A

**MEDIDAS:**

Diámetro Ext.: 323.8 mm  
Diámetro Int.: 212.7 mm  
Altura Total: 660.4 mm

# Filtros para Aire (Circulares)

## GA-3814

CÓDIGO: 3332



**APLICACIONES:** DODGE SHADOW, SPIRIT

**EQUIVALENCIAS:**

FRAM: CA3814  
GONHER USA: GA-3814 USA

**MEDIDAS:**

Diámetro Ext.: 184.9 mm  
Diámetro Ext.: 223.0 mm  
Diámetro Int.: 146.8 mm  
Diámetro Int.: 184.9 mm  
Altura Total: 571 mm

## GA-4325

CÓDIGO: 3321



**APLICACIONES:** DODGE D SERIES, MITSUBISHI PICK-UP, NISSAN PICK-UP

**EQUIVALENCIAS:**

FRAM: CA4325  
GONHER USA: GA-4325 USA

**MEDIDAS:**

Diámetro Ext.: 2571 mm  
Diámetro Int.: 200.8 mm  
Altura Total: 63.5 mm

## GA-4828

CÓDIGO: 3333



**APLICACIONES:** CHRYSLER LE BARON, TOWN & COUNTRY, DODGE CARAVAN

**EQUIVALENCIAS:**

FRAM: CA4828  
GONHER USA: GA-4828 USA

**MEDIDAS:**

Diámetro Ext. Mayor: 164.3 mm  
Diámetro Ext. Menor: 122.6 mm  
Diámetro Int. Mayor: 130.1 mm  
Diámetro Int. Menor: 87.7 mm  
Altura Total: 212.7 mm

## GA-4862R

CÓDIGO: 4502



**APLICACIONES:** INTERNATIONAL CAMIONES

**EQUIVALENCIAS:**

BALDWIN: RS4862  
DONALDSON: P613336  
FLEETGUARD: AF26103

**MEDIDAS:**

Diámetro Ext.: 306.4 mm  
Diámetro Int.: 250.8 mm  
Altura Total: 408.8 mm  
Observaciones: Filtro primario, utilice GA-4863 como secundario

## GA-4863

CÓDIGO: 4503



**APLICACIONES:** INTERNATIONAL CAMIONES

**EQUIVALENCIAS:**

BALDWIN: RS4863  
DONALDSON: P613337  
FLEETGUARD: AF26268

**MEDIDAS:**

Diámetro Ext.: 252.8 mm  
Diámetro Int.: 136.9 mm  
Altura Total: 392.5 mm  
Observaciones: Filtro secundario, utilice GA-4862R como primario

## GA-4938 USA

CÓDIGO: 3150



**APLICACIONES:** CHEVROLET SPECTRUM, ISUZU I-MARK, PONTIAC SUNBURST

**EQUIVALENCIAS:**

FRAM: CA4938

**MEDIDAS:**

Diámetro Ext.: 240.0 mm  
Altura Total: 30.9 mm

## GA-4940

CÓDIGO: 23516



**APLICACIONES:** TOYOTA S (CANADÁ), TERCEL

**EQUIVALENCIAS:**

FRAM: CA4940

**MEDIDAS:**

Diámetro Ext.: 253.6 mm  
Altura Total: 44.4 mm

## GA-4958

CÓDIGO: 3314



**APLICACIONES:** HONDA CIVIC, CRX, WAGVAN

**EQUIVALENCIAS:**

FRAM: CA4958  
GONHER USA: GA-4958 USA

**MEDIDAS:**

Diámetro Ext.: 250.8 mm  
Diámetro Int.: 196.8 mm  
Altura Total: 43.6 mm

## GA-5648

CÓDIGO: 4046

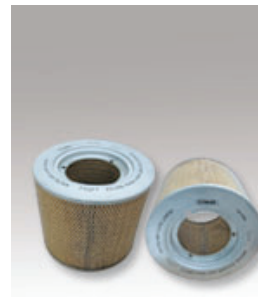

**APLICACIONES:** CATERPILLAR TRACTORES, NIVELADORAS, INTERNATIONAL CARGADORAS

**EQUIVALENCIAS:**

BALDWIN: PA645  
DONALDSON: P119417  
FLEETGUARD: AF289

**MEDIDAS:**

Diámetro Ext.: 323.8 mm  
Diámetro Int.: 212.7 mm  
Altura Total: 291.7 mm



# Filtros para Aire (Circulares)

## GA-6127

CÓDIGO: 4072



**APLICACIONES:** FORD CAMIONES, CHEVROLET CAMIONES, KOMATSU TRACTORES, CAMIONES

**EQUIVALENCIAS:**

BALDWIN: PA1880  
DONALDSON: P119372  
FLEETGUARD: AF471

**MEDIDAS:**

Diámetro Ext.: 215,1 mm  
Diámetro Int.: 156,7 mm  
Altura Total: 448,0 mm  
**Observaciones:** Filtro secundario, utilice GA-6128 o GA-6129 como primario

## GA-6128

CÓDIGO: 4075



**APLICACIONES:** KOMATSU TRACTORES, CAMIONES, EXCAVADORAS, CARGADORAS

**EQUIVALENCIAS:**

BALDWIN: PA2478  
DONALDSON: P145702  
FLEETGUARD: AF4504M

**MEDIDAS:**

Diámetro Ext.: 307,1 mm  
Diámetro Int.: 196,0 mm  
Altura Total: 469,9 mm  
**Observaciones:** Filtro primario, utilice GA-6127 como secundario

## GA-6129

CÓDIGO: 4099



**APLICACIONES:** FORD CAMIONES, CHEVROLET CAMIONES, KOMATSU TRACTORES, EXCAVADORAS

**EQUIVALENCIAS:**

BALDWIN: PA1846  
DONALDSON: P182002  
FLEETGUARD: AF472

**MEDIDAS:**

Diámetro Ext.: 307,1 mm  
Diámetro Int.: 196,0 mm  
Altura Total: 469,9 mm  
**Observaciones:** Filtro primario, utilice GA-6127 como secundario

## GA-6544 USA

CÓDIGO: 3251



**APLICACIONES:** TOYOTA COROLLA

**EQUIVALENCIAS:**

FRAM: CA6544

**MEDIDAS:**

Diámetro Ext.: 255,2 mm  
Altura Total: 34,0 mm

## GA-6619

CÓDIGO: 3298



**APLICACIONES:** NISSAN PULSAR, TSURU

**EQUIVALENCIAS:**

FRAM: CA6619  
INTERFIL: F66A19  
PURDLATOR: A44626

**MEDIDAS:**

Diámetro Ext.: 281,3 mm  
Diámetro Int.: 13,0 mm  
Altura Total: 42,8 mm

## GA-6620

CÓDIGO: 3133



**APLICACIONES:** NISSAN TSURU (SENTRA USA)

**EQUIVALENCIAS:**

FRAM: CA6619

**MEDIDAS:**

Diámetro Ext.: 279,4 mm  
Diámetro Int.: 15,8 mm  
Altura Total: 57,5 mm

## GA-6880

CÓDIGO: 4203



**APLICACIONES:** FREIGHTLINER CAMIONES

**EQUIVALENCIAS:**

BALDWIN: PA2957  
DONALDSON: P181009  
FLEETGUARD: AF865

**MEDIDAS:**

Diámetro Ext.: 323,8 mm  
Diámetro Int.: 212,7 mm  
Altura Total: 685,8 mm

## GA-7360

CÓDIGO: 4142



**APLICACIONES:** CATERPILLAR APLANADORAS, EXCAVADORAS, TRACTORES, CARGADORAS

**EQUIVALENCIAS:**

BALDWIN: PA2959  
DONALDSON: P158670  
FLEETGUARD: AF876

**MEDIDAS:**

Diámetro Ext.: 257,5 mm  
Diámetro Int.: 153,1 mm  
Altura Total: 342,9 mm  
**Observaciones:** Filtro secundario, utilice GA-7716 como primario

## GA-7716

CÓDIGO: 4058



**APLICACIONES:** CATERPILLAR APLANADORAS, EXCAVADORAS, TRACTORES, CARGADORAS

**EQUIVALENCIAS:**

BALDWIN: PA2958  
DONALDSON: P181118  
FLEETGUARD: AF875M

**MEDIDAS:**

Diámetro Ext.: 292,1 mm  
Diámetro Int.: 205,5 mm  
Altura Total: 342,9 mm  
**Observaciones:** Filtro primario, utilice GA-7360 como secundario

# Filtros para Aire (Circulares)

## GA-8020R

CÓDIGO: 4617



**APLICACIONES:** HINO CAMIONES Y N04C-TV MOTOR A DIESEL

**EQUIVALENCIAS:**

DONALDSON: P849069  
FLEETGUARD: AF26525

**MEDIDAS:**

Diámetro Ext.: 236.9 mm  
Diámetro Int.: 130.8 mm  
Altura Total: 260.3 mm

## GA-8047

CÓDIGO: 4047

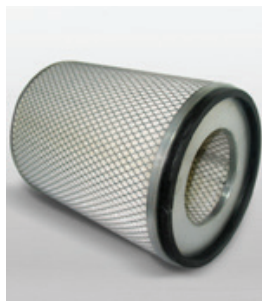

**APLICACIONES:** CATERPILLAR APLANADORAS, EXCAVADORAS, CARGADORAS, MONTACARGAS

**EQUIVALENCIAS:**

BALDWIN: PA1615  
DONALDSON: P181103  
FLEETGUARD: AF344M

**MEDIDAS:**

Diámetro Ext.: 234.1 mm  
Diámetro Int.: 123.0 mm  
Altura Total: 317.5 mm  
Observaciones: Filtro primario, utilice GA-1285 como secundario

## GA-8150

CÓDIGO: 4550



**APLICACIONES:** VOLKSWAGEN 8-150 CAMIONES

**EQUIVALENCIAS:**

FLEETGUARD: AF25075  
FRAM: CA283A

**MEDIDAS:**

Diámetro Ext.: 167.5 mm  
Diámetro Int.: 106.3 mm  
Altura Total: 397.2 mm

## GA-9045

CÓDIGO: 4048



**APLICACIONES:** CATERPILLAR APLANADORAS, EXCAVADORAS, TRACTORES, CARGADORAS

**EQUIVALENCIAS:**

BALDWIN: PA1669  
DONALDSON: P181102  
FLEETGUARD: AF336M

**MEDIDAS:**

Diámetro Ext.: 281.7 mm  
Diámetro Int.: 170.6 mm  
Altura Total: 419.8 mm  
Observaciones: Filtro primario, utilice GA-1287 como secundario

## GA-9334

CÓDIGO: 4049



**APLICACIONES:** CATERPILLAR APLANADORAS, EXCAVADORAS, TRACTORES, CARGADORAS

**EQUIVALENCIAS:**

BALDWIN: PA1634  
DONALDSON: P181104  
FLEETGUARD: AF335M

**MEDIDAS:**

Diámetro Ext.: 281.7 mm  
Diámetro Int.: 170.6 mm  
Altura Total: 342.9 mm  
Observaciones: Filtro primario, utilice GA-1286 como secundario

## GA-17242

CÓDIGO: 4578



**APLICACIONES:** MITSUBISHI CAMIONES

**EQUIVALENCIAS:**

FLEETGUARD: AF25438

**MEDIDAS:**

Diámetro Ext.: 179.9 mm  
Diámetro Int.: 94.6 mm  
Altura Total: 227.7 mm

## GA-89433-49060

CÓDIGO: 23290



**APLICACIONES:** ISUZU CAMIONES

**EQUIVALENCIAS:**

BALDWIN: PA2884  
DONALDSON: P500064  
FLEETGUARD: AF25372

**MEDIDAS:**

Diámetro Ext.: 154.0 mm  
Diámetro Int.: 89.5 mm  
Altura Total: 150.2 mm

# Filtros para Aire (Cuadrados y Rectangulares)

## GAC-1

CÓDIGO: 13991

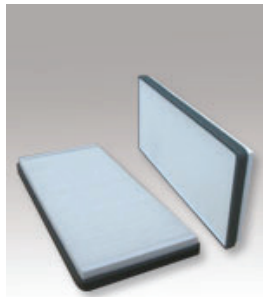

**APLICACIONES:** FORD COURIER, EXPEDITION, F SERIES, KA

**EQUIVALENCIAS:**

FRAM: CF8631  
INTERFIL: CFI-96FW  
MANN & HUMMEL: MC 1003

**MEDIDAS:**

Largo: 346.9 mm  
Ancho: 144.4 mm  
Altura Total: 27.0 mm

## GAC-2

CÓDIGO: 13992

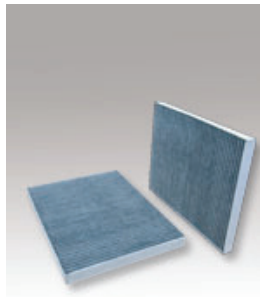

**APLICACIONES:** CHRYSLER TOWN & COUNTRY, VOYAGER, DODGE CARAVAN

**EQUIVALENCIAS:**

FRAM: CF9597A

**MEDIDAS:**

Largo: 310.0 mm  
Ancho: 236.1 mm  
Altura Total: 23.4 mm

## GAVW-2

CÓDIGO: 3002



**APLICACIONES:** VOLKSWAGEN GOLF, JETTA, SEDAN

**EQUIVALENCIAS:**

FRAM: CA3373  
INTERFIL: F33A73  
MANN & HUMMEL: C 3474  
GONHER USA: GA-3373 USA

**MEDIDAS:**

Largo: 334.9 mm  
Ancho: 134.1 mm  
Altura Total: 39.6 mm

## GAC-3

CÓDIGO: 13993

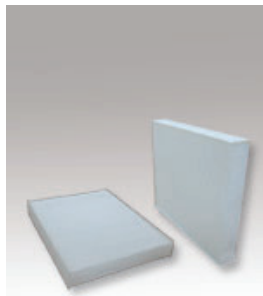

**APLICACIONES:** SEAT CORDOBA, IBIZA, LEON, VOLKSWAGEN CROSSFOX

**EQUIVALENCIAS:**

FRAM: CF2393

**MEDIDAS:**

Largo: 250.8 mm  
Ancho: 215.1 mm  
Altura Total: 32.1 mm

## GAC-4

CÓDIGO: 13994

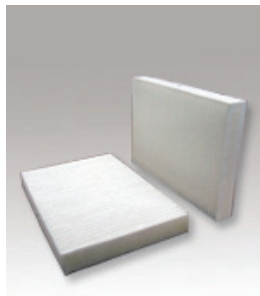

**APLICACIONES:** RENAULT CLIO, KANGOO, MEGANE

**EQUIVALENCIAS:**

FRAM: CF8838

**MEDIDAS:**

Largo: 229.0 mm  
Ancho: 159.1 mm  
Altura Total: 30.2 mm

## GAVW-4

CÓDIGO: 3004



**APLICACIONES:** VOLKSWAGEN BRASILIA, COMBI

**EQUIVALENCIAS:**

FRAM: CA3399  
INTERFIL: F33A99  
MANN & HUMMEL: C 22 117

**MEDIDAS:**

Largo: 206.7 mm  
Ancho: 212.7 mm  
Altura Total: 55.9 mm

## GAC-5

CÓDIGO: 13995

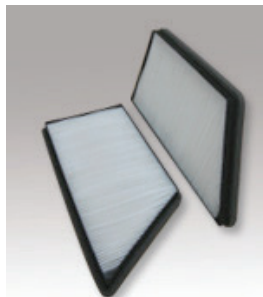

**APLICACIONES:** PEUGEOT 206

**EQUIVALENCIAS:**

FRAM: CF9071

**MEDIDAS:**

Largo: 345.3 mm  
Ancho: 174.2 mm  
Altura Total: 29.0 mm

## GAC-6

CÓDIGO: 13996

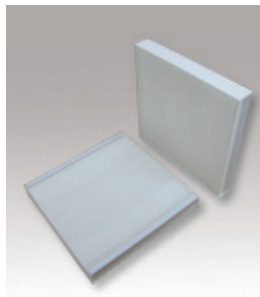

**APLICACIONES:** HONDA CR-V

**EQUIVALENCIAS:**

FRAM: CF5865

**MEDIDAS:**

Largo: 211.9 mm  
Ancho: 209.9 mm  
Altura Total: 30.2 mm

## GAC-7

CÓDIGO: 13997

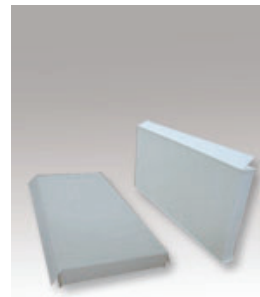

**APLICACIONES:** FORD ESCORT, FOCUS

**EQUIVALENCIAS:**

FRAM: CF9118

**MEDIDAS:**

Largo: 350.0 mm  
Ancho: 160.0 mm  
Altura Total: 30.0 mm

# Filtros para Aire (Cuadrados y Rectangulares)

## GAC-8

CÓDIGO: 13998

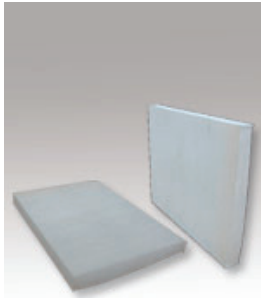

**APLICACIONES:** VOLKSWAGEN BEETLE, GOLF, JETTA

**EQUIVALENCIAS:**

FRAM: CF8644  
INTERFIL: CFI-1H08  
MANN & HUMMEL: CU2882

**MEDIDAS:**

Largo: 279.0 mm  
Ancho: 206.0 mm  
Altura Total: 25.0 mm

## GAC-9

CÓDIGO: 13999

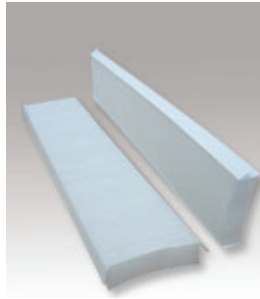

**APLICACIONES:** FORD CONTOUR, MONDEO, MERCURY COUGAR, MYSTIQUE

**EQUIVALENCIAS:**

FRAM: CF8046

**MEDIDAS:**

Largo: 509.2 mm  
Ancho: 100.0 mm  
Altura Total: 30.2 mm

## GAC-10

CÓDIGO: 13300

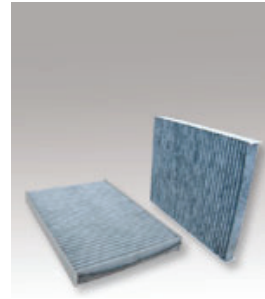

**APLICACIONES:** SEAT IBIZA, LEON, VOLKSWAGEN GOLF, JETTA

**EQUIVALENCIAS:**

FRAM: CF8644  
INTERFIL: CFI-1H08CA  
MANN & HUMMEL: CU 2882

**MEDIDAS:**

Largo: 282.2 mm  
Ancho: 206.4 mm  
Altura Total: 30.2 mm

## GAVW-10

CÓDIGO: 3092



**APLICACIONES:** VOLKSWAGEN ATLANTIC, CARIBE, GOLF, JETTA

**EQUIVALENCIAS:**

FRAM: CA3441M

**MEDIDAS:**

Largo: 183.3 mm  
Ancho: 94.0 mm  
Altura Total: 49.2 mm

## GAC-11

CÓDIGO: 13301

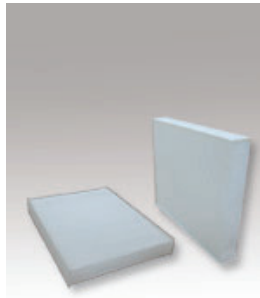

**APLICACIONES:** FORD FIESTA HATCHBACK

**EQUIVALENCIAS:**

INTERFIL: CFI-2S6H  
MANN & HUMMEL: CU2433  
MICRON AIR: MP-114

**MEDIDAS:**

Largo: 240.1 mm  
Ancho: 188.9 mm  
Altura Total: 34.9 mm

## GAC-13

CÓDIGO: 13303

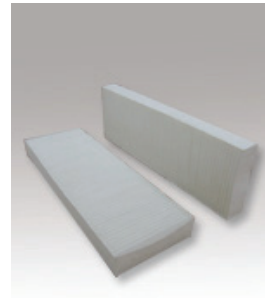

**APLICACIONES:** HONDA ACCORD, CIVIC, CR-V, ELEMENT

**EQUIVALENCIAS:**

FRAM: CF10135

**MEDIDAS:**

Largo: 225.0 mm  
Ancho: 111.1 mm  
Altura Total: 30.2 mm

## GAD-15

CÓDIGO: 3272

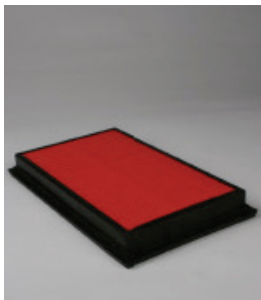

**APLICACIONES:** NISSAN ALTIMA, SENTRA, X-TRAIL

**EQUIVALENCIAS:**

FRAM: CA4309  
INTERFIL: F43A09  
MANN & HUMMEL: MA 1000  
GONHER USA: GA-4309 USA

**MEDIDAS:**

Largo: 280.9 mm  
Ancho: 167.8 mm  
Altura Total: 30.9 mm

## GAD-17

CÓDIGO: 3554

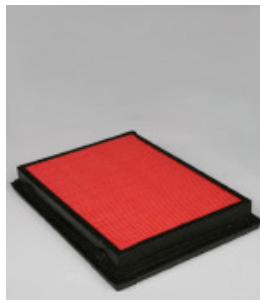

**APLICACIONES:** NISSAN 300ZX

**EQUIVALENCIAS:**

FRAM: CA6900

**MEDIDAS:**

Largo: 228.2 mm  
Ancho: 167.8 mm  
Altura Total: 30.9 mm  
Observaciones: Flujo normal

## GA-100

CÓDIGO: 13630



**APLICACIONES:** CHEVROLET C SERIES, K SERIES, P SERIES, P SERIES

**EQUIVALENCIAS:**

FRAM: BA19

**MEDIDAS:**

Largo: 99.2 mm  
Ancho: 45.2 mm  
Altura Total: 41.2 mm



# Filtros para Aire (Cuadrados y Rectangulares)

## GA-101

CÓDIGO: 13631



**APLICACIONES:** CHEVROLET C SERIES, K SERIES, CAPRICE, IMPALA,

**EQUIVALENCIAS:**  
FRAM: BA3642

**MEDIDAS:**  
Largo: 50.0 mm  
Ancho: 39.6 mm  
Altura Total: 47.7 mm

## GA-110

CÓDIGO: 13987



**APLICACIONES:** DODGE H100

**EQUIVALENCIAS:**  
FRAM: CA10564

**MEDIDAS:**  
Largo: 140.1 mm  
Ancho: 257.2 mm  
Altura Total: 136.5 mm

## GA-113

CÓDIGO: 13632



**APLICACIONES:** FORD E SERIES (VANS), F SERIES, MUSTANG

**EQUIVALENCIAS:**  
FRAM: BA-24

**MEDIDAS:**  
Largo: 101.6 mm  
Ancho: 44.4 mm  
Altura Total: 30.9 mm

## GA-114

CÓDIGO: 13799



**APLICACIONES:** PEUGEOT PARTNER

**EQUIVALENCIAS:**  
FRAM: CA10081

**MEDIDAS:**  
Largo: 189.3 mm  
Ancho: 169.4 mm  
Altura Total: 70.6 mm

## GAD-116

CÓDIGO: 13471



**APLICACIONES:** NISSAN CUBE, MARCH, TIIDA, VERSA

**EQUIVALENCIAS:**  
FRAM: CA10234

**MEDIDAS:**  
Largo: 232.5 mm  
Ancho: 136.1 mm  
Altura Total: 34.1 mm

## GAD-117

CÓDIGO: 3854



**APLICACIONES:** NISSAN ROGUE, SENTRA, TSURU

**EQUIVALENCIAS:**  
FRAM: CA4924  
INTERFIL: F41A00  
MANN & HUMMEL: MA 1128

**MEDIDAS:**  
Largo: 228.2 mm  
Ancho: 167.8 mm  
Altura Total: 30.9 mm  
Observaciones: Flujo invertido

## GAD-118

CÓDIGO: 3429

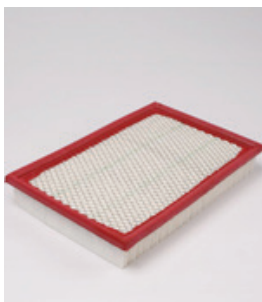

**APLICACIONES:** MERCURY VILLAGER, NISSAN QUEST

**EQUIVALENCIAS:**  
FRAM: CA7628

**MEDIDAS:**  
Largo: 274.6 mm  
Ancho: 179.3 mm  
Altura Total: 40.4 mm

## GAVW-120

CÓDIGO: 3480

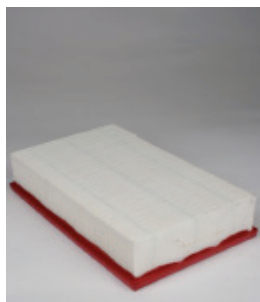

**APLICACIONES:** AUDI A6, VOLKSWAGEN GOLF, JETTA

**EQUIVALENCIAS:**  
FRAM: CA6545  
INTERFIL: F65A45  
MANN & HUMMEL: C 31 152/1

**MEDIDAS:**  
Largo: 309.5 mm  
Ancho: 184.9 mm  
Altura Total: 57.1 mm

## GAVW-121

CÓDIGO: 3463

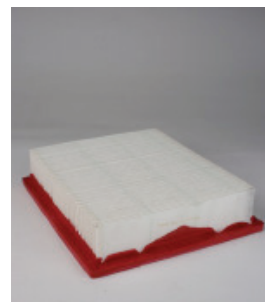

**APLICACIONES:** AUDI A3, VOLKSWAGEN GOLF, JETTA, PASSAT

**EQUIVALENCIAS:**  
FRAM: CA7431  
INTERFIL: F74A31  
MANN & HUMMEL: C 27 154/1  
GONHER USA: GA-7431 USA

**MEDIDAS:**  
Largo: 257.5 mm  
Ancho: 227.8 mm  
Altura Total: 57.1 mm

# Filtros para Aire (Cuadrados y Rectangulares)

## GA-127

CÓDIGO: 3611



**APLICACIONES:** FORD CONTOUR, MERCURY COUGAR, MYSTIQUE

**EQUIVALENCIAS:**

FRAM: CA7738

**MEDIDAS:**

Largo: 396.8 mm  
Ancho: 150.0 mm  
Altura Total: 40.8 mm

## GA-128

CÓDIGO: 3486

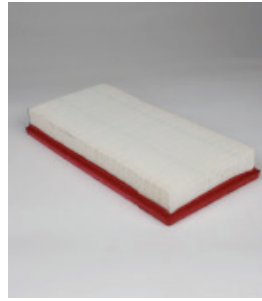

**APLICACIONES:** FORD CONTOUR, MERCURY COUGAR, MYSTIQUE

**EQUIVALENCIAS:**

FRAM: CA7737  
INTERFIL: F77A37  
MOTORCRAFT: FA1619

**MEDIDAS:**

Largo: 320.6 mm  
Ancho: 150.0 mm  
Altura Total: 42.0 mm

## GAD-129

CÓDIGO: 3465



**APLICACIONES:** INFINITI FX45, M45, Q45

**EQUIVALENCIAS:**

FRAM: CA6849

**MEDIDAS:**

Largo: 283.3 mm  
Ancho: 190.1 mm  
Altura Total: 43.6 mm

## GA-132

CÓDIGO: 3484



**APLICACIONES:** CHRYSLER CIRRUS, SEBRING, DODGE STRATUS, PLYMOUTH BREEZE

**EQUIVALENCIAS:**

FRAM: CA7432  
GONHER USA: GA-7432 USA

**MEDIDAS:**

Largo: 225.4 mm  
Ancho: 188.9 mm  
Altura Total: 38.1 mm

## GA-133

CÓDIGO: 3584

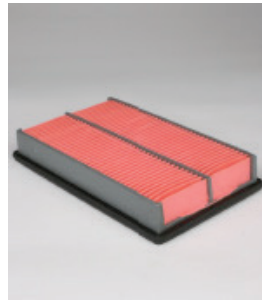

**APLICACIONES:** FORD ESCORT, MAZDA 323, MIATA, PROTEGE

**EQUIVALENCIAS:**

FRAM: CA6828

**MEDIDAS:**

Largo: 250.4 mm  
Ancho: 151.6 mm  
Altura Total: 39.6 mm

## GA-134

CÓDIGO: 3473

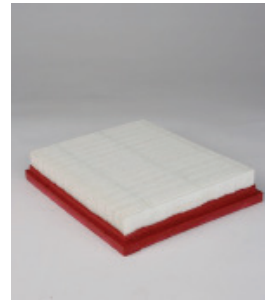

**APLICACIONES:** CHEVROLET CHEVY, CHEVY C2, CHEVY MONZA, CHEVY PICK-UP

**EQUIVALENCIAS:**

FRAM: CA5496  
AC DELCO: 93428149  
INTERFIL: F54A96  
GONHER USA: GA-5496 USA

**MEDIDAS:**

Largo: 211.1 mm  
Ancho: 165.8 mm  
Altura Total: 35.7 mm

## GA-138

CÓDIGO: 13805



**APLICACIONES:** ACURA CSX, CSX TYPE S, TSX, HONDA ACCORD

**EQUIVALENCIAS:**

FRAM: CA9564

**MEDIDAS:**

Largo: 341.3 mm  
Ancho: 138.9 mm  
Altura Total: 44.8 mm

## GA-141

CÓDIGO: 3483



**APLICACIONES:** CHRYSLER CONCORDE, NEW YORKER, DODGE INTREPID

**EQUIVALENCIAS:**

FRAM: CA7414

**MEDIDAS:**

Largo: 318.2 mm  
Ancho: 179.3 mm  
Altura Total: 38.1 mm

## GA-143

CÓDIGO: 13441

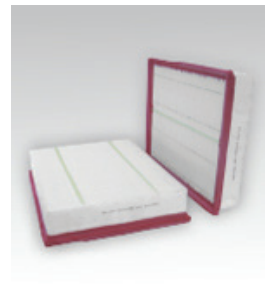

**APLICACIONES:** DODGE NITRO, JEEP LIBERTY

**EQUIVALENCIAS:**

FRAM: CA10228

**MEDIDAS:**

Largo: 292.1 mm  
Ancho: 230.6 mm  
Altura Total: 57.9 mm

# Filtros para Aire (Cuadrados y Rectangulares)

## GA-145

CÓDIGO: 13442



**APLICACIONES:** CADILLAC CATERA

**EQUIVALENCIAS:**  
FRAM: CA8225

**MEDIDAS:**  
Largo: 260.0 mm  
Ancho: 246.9 mm  
Altura Total: 50.0 mm

## GA-147

CÓDIGO: 3696

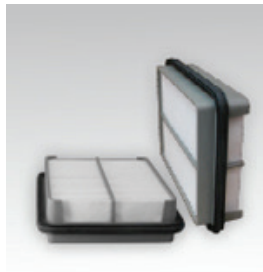

**APLICACIONES:** CHEVROLET NOVA, TOYOTA ALL TRAC, CAMRY, COROLLA

**EQUIVALENCIAS:**  
FRAM: CA4778  
AC DELCO: A1112C  
PUROLATOR: A24297  
GONHER USA: GA-4778 USA

**MEDIDAS:**  
Largo: 225.0 mm  
Ancho: 167.8 mm  
Altura Total: 51.9 mm

## GA-149

CÓDIGO: 13461



**APLICACIONES:** KIA MAGENTIS (CANADÁ), OPTIMA, RONDO

**EQUIVALENCIAS:**  
FRAM: CA10191

**MEDIDAS:**  
Largo: 257.1 mm  
Ancho: 201.5 mm  
Altura Total: 44.4 mm

## GA-158

CÓDIGO: 3342

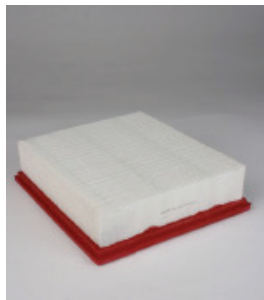

**APLICACIONES:** FORD EXPLORER, RANGER, MAZDA B-2300, B-2500

**EQUIVALENCIAS:**  
FRAM: CA8243  
INTERFIL: F82A43  
MOTOCRAFT: FA1658

**MEDIDAS:**  
Largo: 192.4 mm  
Ancho: 223.0 mm  
Altura Total: 55.1 mm

## GA-163

CÓDIGO: 3137

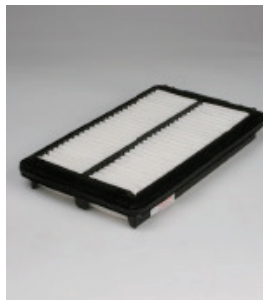

**APLICACIONES:** HONDA ACCORD

**EQUIVALENCIAS:**  
FRAM: CA8133  
GONHER USA: GA-8133 USA

**MEDIDAS:**  
Largo: 273.4 mm  
Ancho: 168.2 mm  
Altura Total: 44.4 mm

## GA-164

CÓDIGO: 3481

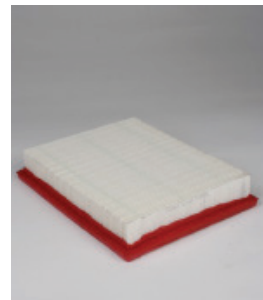

**APLICACIONES:** CHEVROLET MALIBU, UPLANDER, VENTURE

**EQUIVALENCIAS:**  
FRAM: CA7597

**MEDIDAS:**  
Largo: 238.9 mm  
Ancho: 181.7 mm  
Altura Total: 40.4 mm

## GA-165

CÓDIGO: 3485

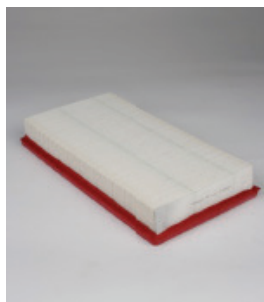

**APLICACIONES:** CHEVROLET ASTRO, BLAZER, S10

**EQUIVALENCIAS:**  
FRAM: CA7421  
GONHER USA: GA-7421 USA

**MEDIDAS:**  
Largo: 293.6 mm  
Ancho: 153.1 mm  
Altura Total: 41.2 mm

## GA-166

CÓDIGO: 3583

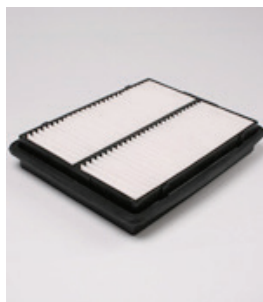

**APLICACIONES:** CHEVROLET GEO TRACKER, TRACKER, GMC TRACKER, SUZUKI SWIFT

**EQUIVALENCIAS:**  
FRAM: CA6664

**MEDIDAS:**  
Largo: 258.3 mm  
Ancho: 210.3 mm  
Altura Total: 42.8 mm

## GA-168

CÓDIGO: 3339

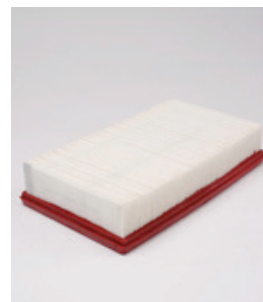

**APLICACIONES:** FORD FOCUS

**EQUIVALENCIAS:**  
FRAM: CA8969  
GONHER USA: GA-8969 USA

**MEDIDAS:**  
Largo: 265.9 mm  
Ancho: 146.0 mm  
Altura Total: 52.3 mm

N/A: No Aplica

# Filtros para Aire (Cuadrados y Rectangulares)

## GA-170

CÓDIGO: 3110



**APLICACIONES:** ACURA CL, TL, HONDA ACCORD

**EQUIVALENCIAS:**

FRAM: CA8475  
GONHER USA: GA-8475 USA

**MEDIDAS:**

Largo: 319.0 mm  
Ancho: 160.3 mm  
Altura Total: 74.6 mm

## GA-171

CÓDIGO: 13398



**APLICACIONES:** ACURA TL, TSX, HONDA ACCORD, ACCORD CROSSTOUR

**EQUIVALENCIAS:**

FRAM: CA10468

**MEDIDAS:**

Largo: 257.0 mm  
Ancho: 201.0 mm  
Altura Total: 44.0 mm

## GA-172

CÓDIGO: 3069



**APLICACIONES:** ACURA EL, HONDA CIVIC, CR-V, DEL SOL

**EQUIVALENCIAS:**

FRAM: CA7764  
GONHER USA: GA-7764 USA

**MEDIDAS:**

Largo: 192.0 mm  
Ancho: 198.4 mm  
Altura Total: 50.8 mm

## GA-174

CÓDIGO: 3335



**APLICACIONES:** FORD E SERIES (VANS), F SERIES, P-350

**EQUIVALENCIAS:**

FRAM: CA6366  
GONHER USA: GA-6366 USA

**MEDIDAS:**

Largo: 327.8 mm  
Ancho: 149.0 mm  
Altura Total: 34.1 mm

## GA-176

CÓDIGO: 3488



**APLICACIONES:** FORD E SERIES (VANS), F SERIES, THUNDERBIRD

**EQUIVALENCIAS:**

FRAM: BA6591  
INTERFIL: IBE-1047  
MOTORCRAFT: FA1047

**MEDIDAS:**

Largo: 113.5 mm  
Ancho: 32.9 mm  
Altura Total: 63.5 mm

## GA-179

CÓDIGO: 3986

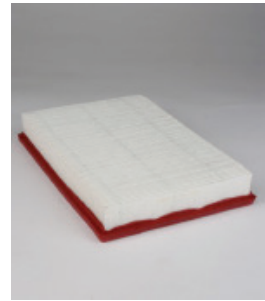

**APLICACIONES:** FORD COURIER, FIESTA HATCHBACK, IKON

**EQUIVALENCIAS:**

FRAM: CA6682 / CA8782  
INTERFIL: F580A  
MANN & HUMMEL: C 2573

**MEDIDAS:**

Largo: 254.7 mm  
Ancho: 177.8 mm  
Altura Total: 38.8 mm

## GA-180

CÓDIGO: 3695



**APLICACIONES:** TOYOTA 4 RUNNER, CRESSIDA, PICK UP, VAN

**EQUIVALENCIAS:**

FRAM: CA4830  
GONHER USA: GA-4830 USA

**MEDIDAS:**

Largo: 259.9 mm  
Ancho: 167.8 mm  
Altura Total: 71.4 mm

## GA-182

CÓDIGO: 23320



**APLICACIONES:** HONDA FIT

**EQUIVALENCIAS:**

FRAM: CA10233

**MEDIDAS:**

Largo: 167.9 mm  
Ancho: 146.0 mm  
Altura Total: 51.5 mm

## GA-183

CÓDIGO: 3464



**APLICACIONES:** HONDA ODYSSEY

**EQUIVALENCIAS:**

FRAM: CA8760

**MEDIDAS:**

Largo: 264.9 mm  
Ancho: 159.5 mm  
Altura Total: 64.2 mm



# Filtros para Aire (Cuadrados y Rectangulares)

## GA-186

CÓDIGO: 3993



APLICACIONES: FORD BRONCO, E SERIES (VANS), F SERIES

**EQUIVALENCIAS:**

FRAM: BA7756

**MEDIDAS:**

Largo: 113.5 mm  
Ancho: 32.9 mm  
Altura Total: 196.8 mm

## GA-193

CÓDIGO: 13397



APLICACIONES: HONDA ACCORD

**EQUIVALENCIAS:**

FRAM: CA10467

**MEDIDAS:**

Largo: 268.4 mm  
Ancho: 220.2 mm  
Altura Total: 62.0 mm

## GA-194

CÓDIGO: 3672

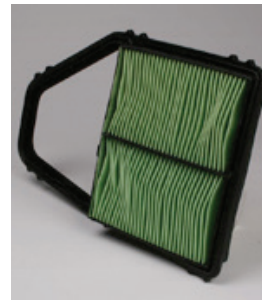

APLICACIONES: ACURA EL, HONDA CIVIC

**EQUIVALENCIAS:**

FRAM: CA8911  
GONHER USA: GA-8911 USA

**MEDIDAS:**

Largo: 313.9 mm  
Ancho: 202.8 mm  
Altura Total: 44.0 mm

## GA-195

CÓDIGO: 3697



APLICACIONES: TOYOTA CAMRY, COROLLA, RAV 4

**EQUIVALENCIAS:**

FRAM: CA6395  
GONHER USA: GA-6395 USA

**MEDIDAS:**

Largo: 309.9 mm  
Ancho: 155.9 mm  
Altura Total: 42.4 mm

## GA-196

CÓDIGO: 13637



APLICACIONES: FORD MONDEO

**EQUIVALENCIAS:**

FRAM: CA9609

**MEDIDAS:**

Largo: 342.1 mm  
Ancho: 141.2 mm  
Altura Total: 48.8 mm

## GA-198

CÓDIGO: 3673



APLICACIONES: ISUZU AMIGU, HOMBRE, RODEO, TROOPER

**EQUIVALENCIAS:**

FRAM: CA7477 / CA8067  
AC DELCO: A1329C  
INTERFIL: F74A17  
GONHER USA: GA-8067 USA

**MEDIDAS:**

Largo: 311.5 mm  
Ancho: 200.0 mm  
Altura Total: 51.9 mm

## GAVW-212

CÓDIGO: 3479

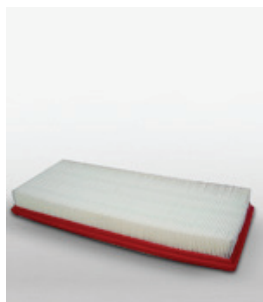

APLICACIONES: VOLKSWAGEN DERBY

**EQUIVALENCIAS:**

FRAM: CA5377

**MEDIDAS:**

Largo: 276.2 mm  
Ancho: 184.9 mm  
Altura Total: 67.1 mm

## GA-215

CÓDIGO: 13646

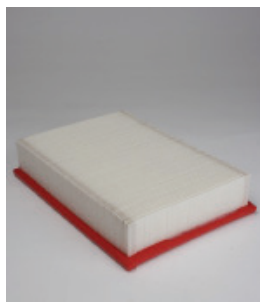

APLICACIONES: PEUGEOT 307

**EQUIVALENCIAS:**

PEUGEOT: 1444W2  
INTERFIL: F44AW2  
MANN & HUMMEL: C 25 101

**MEDIDAS:**

Largo: 244.4 mm  
Ancho: 168.2 mm  
Altura Total: 48.4 mm

## GA-216

CÓDIGO: 13773



APLICACIONES: DODGE VERNA, MAZDA 626, PONTIAC ASUNA SUNFIRE

**EQUIVALENCIAS:**

FRAM: CA8970  
INTERFIL: F-89A70  
PUROLATOR: A35420  
GONHER USA: GA-8970 USA

**MEDIDAS:**

Largo: 247.2 mm  
Ancho: 167.8 mm  
Altura Total: 39.2 mm

# Filtros para Aire (Cuadrados y Rectangulares)

## GA-217

CÓDIGO: 3340

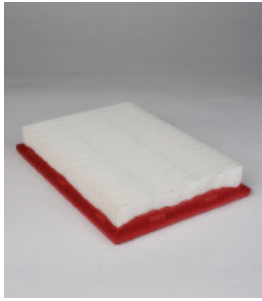

**APLICACIONES:** FORD TAURUS, TOPAZ, MERCURY SABLE

**EQUIVALENCIAS:**

FRAM: CA7365  
GONHER USA: GA-7365 USA

**MEDIDAS:**

Largo: 254,3 mm  
Ancho: 180,9 mm  
Altura Total: 39,1 mm

## GA-223

CÓDIGO: 4627



**APLICACIONES:** HONDA ODYSSEY

**EQUIVALENCIAS:**

FRAM: CA11042

**MEDIDAS:**

Largo: 302,2 mm  
Ancho: 172,2 mm  
Altura Total: 47,4 mm

## GA-224

CÓDIGO: 3706



**APLICACIONES:** FORD ESCAPE, TAURUS, MERCURY SABLE

**EQUIVALENCIAS:**

FRAM: CA8997  
GONHER USA: GA-8997 USA

**MEDIDAS:**

Largo: 253,8 mm  
Ancho: 179,7 mm  
Altura Total: 58,0 mm

## GA-232

CÓDIGO: 23847



**APLICACIONES:** BMW 100 SERIES, 300 SERIES

**EQUIVALENCIAS:**

FRAM: CA10464

**MEDIDAS:**

Largo: 267,4 mm  
Ancho: 265,1 mm  
Altura Total: 49,8 mm

## GA-234

CÓDIGO: 13635



**APLICACIONES:** CHEVROLET ASTRA, ZAFIRA

**EQUIVALENCIAS:**

FRAM: CA9959 / CA5970  
MANN & HUMMEL: C 30 130  
PURDLATOR: A35846

**MEDIDAS:**

Largo: 294,8 mm  
Ancho: 234,9 mm  
Altura Total: 36,5 mm

## GA-240

CÓDIGO: 13726

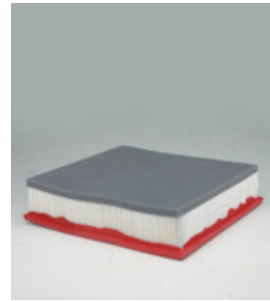

**APLICACIONES:** DODGE RAM

**EQUIVALENCIAS:**

FRAM: CA7640  
GONHER USA: GA-7640 USA

**MEDIDAS:**

Largo: 299,2 mm  
Ancho: 273,0 mm  
Altura Total: 57,1 mm

## GA-241

CÓDIGO: 13443



**APLICACIONES:** BMW 700 SERIES, ALPINA B7, ROLLS ROYCE PHANTOM

**EQUIVALENCIAS:**

FRAM: CA9634

**MEDIDAS:**

Largo: 295,2 mm  
Ancho: 182,9 mm  
Altura Total: 56,3 mm

## GA-244

CÓDIGO: 3467



**APLICACIONES:** CHEVROLET TRACKER, SUZUKI GRAND VITARA, VITARA

**EQUIVALENCIAS:**

FRAM: CA8069  
GONHER USA: GA-8069 USA

**MEDIDAS:**

Largo: 228,6 mm  
Ancho: 179,7 mm  
Altura Total: 57,9 mm

## GA-246

CÓDIGO: 23848



**APLICACIONES:** CHRYSLER TOWN & COUNTRY, DODGE AVENGER, JOURNEY

**EQUIVALENCIAS:**

FRAM: CA11170

**MEDIDAS:**

Largo: 234,1 mm  
Ancho: 226,9 mm  
Altura Total: 46,3 mm

N/A: No Aplica

www.grupogonher.com

# Filtros para Aire (Cuadrados y Rectangulares)

## GA-247

CÓDIGO: 23846



**APLICACIONES:** CHRYSLER TOWN & COUNTRY, DODGE CARAVAN, GRAND CARAVAN, VOLKSWAGEN ROUTAN

**EQUIVALENCIAS:**

FRAM: CA11050

**MEDIDAS:**

Largo: 324.3 mm  
Ancho: 247.65 mm  
Altura Total: 45.72 mm

## GA-248

CÓDIGO: 3171

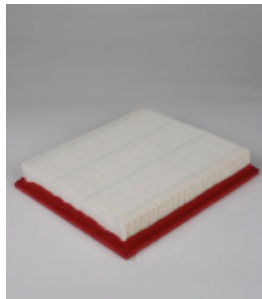

**APLICACIONES:** CHRYSLER TOWN & COUNTRY, VOYAGER, DODGE CARAVAN

**EQUIVALENCIAS:**

FRAM: CA9054  
INTERFIL: F90A54  
MANN & HUMMEL: MA 1028

**MEDIDAS:**

Largo: 236.9 mm  
Ancho: 214.3 mm  
Altura Total: 39.2 mm

## GA-249

CÓDIGO: 23282



**APLICACIONES:** CHRYSLER ASPEN, TOWN & COUNTRY, DODGE DURANGO

**EQUIVALENCIAS:**

FRAM: CA9762

**MEDIDAS:**

Largo: 225.8 mm  
Ancho: 218.6 mm  
Altura Total: 45.9 mm

## GA-252

CÓDIGO: 23874

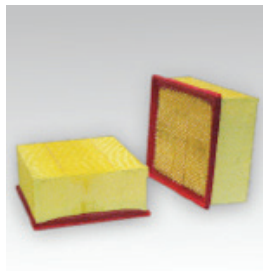

**APLICACIONES:** DODGE RAM, RAM 4000, STERLING BULLET

**EQUIVALENCIAS:**

FRAM: CA10261

**MEDIDAS:**

Largo: 277.6 mm  
Ancho: 251.7 mm  
Altura Total: 112.2 mm

## GA-258

CÓDIGO: 3707

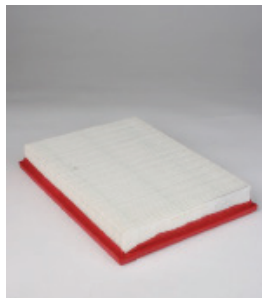

**APLICACIONES:** CHRYSLER PT CRUISER

**EQUIVALENCIAS:**

FRAM: CA8747  
INTERFIL: F87A47  
MANN & HUMMEL: MA 1066  
GÖNHER USA: GA-8747 USA

**MEDIDAS:**

Largo: 256.9 mm  
Ancho: 189.7 mm  
Altura Total: 38.1 mm

## GA-263

CÓDIGO: 13640



**APLICACIONES:** PONTIAC VIBE, TOYOTA COROLLA, MATRIX, MATRIX HYBRID

**EQUIVALENCIAS:**

FRAM: CA9482

**MEDIDAS:**

Largo: 290.1 mm  
Ancho: 150.0 mm  
Altura Total: 51.9 mm

## GA-264

CÓDIGO: 13641



**APLICACIONES:** TOYOTA CAMRY, HIGHLANDER, SIENNA, SOLARA

**EQUIVALENCIAS:**

FRAM: CA9360  
GÖNHER USA: GA-9360 USA

**MEDIDAS:**

Largo: 318.6 mm  
Ancho: 192.4 mm  
Altura Total: 42.0 mm

## GA-265

CÓDIGO: 23291



**APLICACIONES:** PONTIAC VIBE, TOYOTA COROLLA, MATRIX, YARIS

**EQUIVALENCIAS:**

FRAM: CA10190

**MEDIDAS:**

Largo: 241.9 mm  
Ancho: 174.9 mm  
Altura Total: 49.9 mm

## GA-266

CÓDIGO: 23318

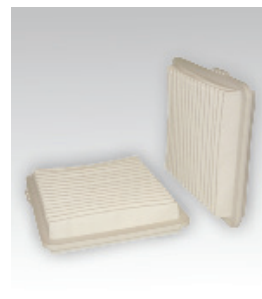

**APLICACIONES:** CHEVROLET COLORADO, GMC CANYON, SONOMA, HUMMER H3

**EQUIVALENCIAS:**

FRAM: CA10466

**MEDIDAS:**

Largo: 311.5 mm  
Ancho: 265.9 mm  
Altura Total: 47.6 mm

# Filtros para Aire (Cuadrados y Rectangulares)

## GA-268

CÓDIGO: 23737



**APLICACIONES:** TOYOTA AVANZA

**EQUIVALENCIAS:**

TOYOTA: 17801-BZ050

**MEDIDAS:**

Largo: 227.2 mm  
Ancho del elemento: 227.3 mm  
Ancho total: 335.6 mm

## GA-269

CÓDIGO: 13804



**APLICACIONES:** ACURA RL, TL, TL TYPE S, HONDA ACCORD

**EQUIVALENCIAS:**

FRAM: CA9600

**MEDIDAS:**

Largo: 327.8 mm  
Ancho: 148.0 mm  
Altura Total: 43.2 mm

## GA-271

CÓDIGO: 3097

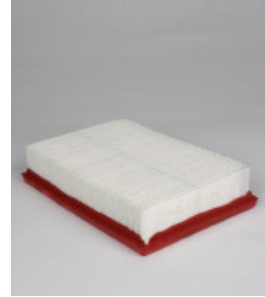

**APLICACIONES:** DODGE CARAVAN, DAKOTA, PLYMOUTH VOYAGER

**EQUIVALENCIAS:**

FRAM: CA9559  
GONHER USA: GA-3559 USA

**MEDIDAS:**

Largo: 205.1 mm  
Ancho: 133.7 mm  
Altura Total: 40.8 mm

## GA-273

CÓDIGO: 3205

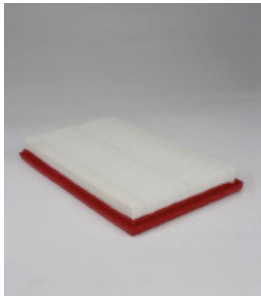

**APLICACIONES:** FORD EXPLORER, RANGER, WINDSTAR

**EQUIVALENCIAS:**

FRAM: CA5058

**MEDIDAS:**

Largo: 284.9 mm  
Ancho: 156.7 mm  
Altura Total: 30.5 mm

## GA-274

CÓDIGO: 3260

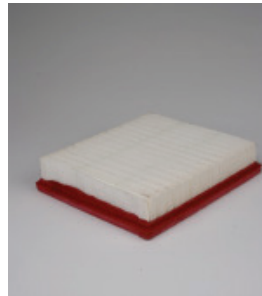

**APLICACIONES:** FORD GHIA, MUSTANG, TEMPO, TOPAZ

**EQUIVALENCIAS:**

FRAM: CA3717  
GONHER USA: GA-3717 USA

**MEDIDAS:**

Largo: 200.4 mm  
Ancho: 177.0 mm  
Altura Total: 40.0 mm

## GA-275

CÓDIGO: 3261

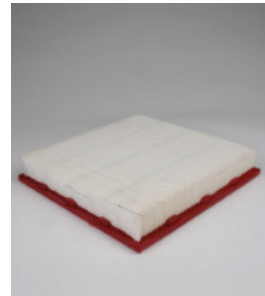

**APLICACIONES:** FORD THUNDERBIRD, MERCURY COUGAR

**EQUIVALENCIAS:**

FRAM: CA6555  
GONHER USA: GA-6555 USA

**MEDIDAS:**

Largo: 244.4 mm  
Ancho: 244.4 mm  
Altura Total: 40.0 mm

## GA-276

CÓDIGO: 3277



**APLICACIONES:** CHRYSLER LE BARON, DODGE SHADOW, SPIRIT

**EQUIVALENCIAS:**

FRAM: CA6576

**MEDIDAS:**

Largo: 282.9 mm  
Ancho: 109.1 mm  
Altura Total: 41.6 mm

## GA-277

CÓDIGO: 3285

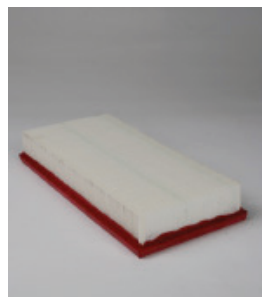

**APLICACIONES:** DODGE CARAVAN, NEON, SHADOW

**EQUIVALENCIAS:**

FRAM: CA3660  
INTERFIL: F36A60  
MANN & HUMMEL: MA 1005  
GONHER USA: GA-3660 USA

**MEDIDAS:**

Largo: 275.0 mm  
Ancho: 132.9 mm  
Altura Total: 40.4 mm

## GA-279

CÓDIGO: 3715

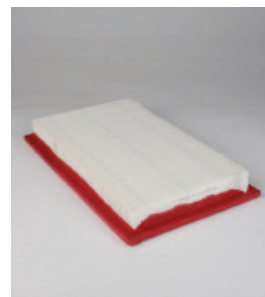

**APLICACIONES:** CHEVROLET CUTLASS, MALIBU, S10, PONTIAC GRAND AM

**EQUIVALENCIAS:**

FRAM: CA8221  
GONHER USA: GA-8221 USA

**MEDIDAS:**

Largo: 324.9 mm  
Ancho: 194.0 mm  
Altura Total: 39.3 mm



# Filtros para Aire (Cuadrados y Rectangulares)

## GA-280

CÓDIGO: 13634



**APLICACIONES:** FORD KA

**EQUIVALENCIAS:**

FRAM: CA8736

**MEDIDAS:**

Largo: 254,3 mm  
Ancho: 219,8 mm  
Altura Total: 43,2 mm

## GA-281

CÓDIGO: 3671



**APLICACIONES:** DODGE ATOS

**EQUIVALENCIAS:**

FRAM: CA9601

**MEDIDAS:**

Largo: 268,6 mm  
Ancho: 137,3 mm  
Altura Total: 28,1 mm

## GA-283

CÓDIGO: 13731



**APLICACIONES:** DODGE DAKOTA, MITSUBISHI RAIDER, SPACE STAR, VOLVO S40

**EQUIVALENCIAS:**

FRAM: CA9288

**MEDIDAS:**

Largo: 342,9 mm  
Ancho: 169,0 mm  
Altura Total: 46,0 mm

## GA-284

CÓDIGO: 13796



**APLICACIONES:** FORD FIESTA HATCHBACK, FIESTA SEDAN

**EQUIVALENCIAS:**

FORD: 2S61-9601-CA  
FRAM: CA9511  
INTERFIL: F96A01

**MEDIDAS:**

Largo: 412,7 mm  
Ancho: 129,3 mm  
Altura Total: 30,1 mm

## GA-285

CÓDIGO: 13702



**APLICACIONES:** SEAT CORDOBA, IBIZA, VOLKSWAGEN DERBY

**EQUIVALENCIAS:**

INTERFIL: F96A20  
MANN & HUMMEL: C 37 132  
MOTORCRAFT: FA1864

**MEDIDAS:**

Largo: 368,8 mm  
Ancho: 134,5 mm  
Altura Total: 57,9 mm

## GA-286

CÓDIGO: 13772

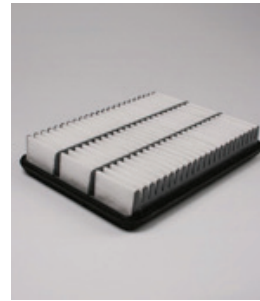

**APLICACIONES:** TOYOTA 4 RUNNER, LAND CRUISER, SEQUOIA, TUNDRA

**EQUIVALENCIAS:**

FRAM: CA8918  
GONHER USA: GA-8918 USA

**MEDIDAS:**

Largo: 308,7 mm  
Ancho: 230,1 mm  
Altura Total: 51,9 mm

## GA-289

CÓDIGO: 13704

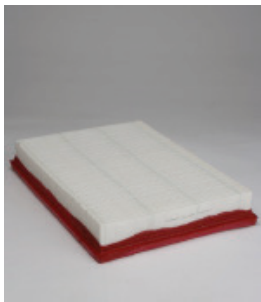

**APLICACIONES:** CHEVROLET CORSA, MERIVA, TORNADO

**EQUIVALENCIAS:**

FRAM: CA9590 / CA9838  
AC DELCO: A3089C  
INTERFIL: FA5626

**MEDIDAS:**

Largo: 289,3 mm  
Ancho: 209,1 mm  
Altura Total: 36,9 mm

## GA-290

CÓDIGO: 23321



**APLICACIONES:** CHEVROLET CAPTIVA, SATURN GREEN LINE, RED LINE, VUE

**EQUIVALENCIAS:**

FRAM: CA10115

**MEDIDAS:**

Largo: 223,8 mm  
Ancho: 282,9 mm  
Altura Total: 57,7 mm

## GA-291

CÓDIGO: 13642



**APLICACIONES:** NISSAN APRIO, PLATINA, RENAULT CLIO

**EQUIVALENCIAS:**

FRAM: CA9610

**MEDIDAS:**

Largo: 176,2 mm  
Ancho Mayor: 138,1 mm  
Ancho Menor: 97,6 mm  
Altura Total: 74,6 mm

# Filtros para Aire (Cuadrados y Rectangulares)

## GA-292

CÓDIGO: 13797



**APLICACIONES:** RENAULT MEGANE

**EQUIVALENCIAS:**

RENAULT: 8 200 261 781  
INTERFIL: F17A81  
MANN & HUMMEL: C 2538

**MEDIDAS:**

Largo: 243.6 mm  
Ancho: 189.3 mm  
Altura Total: 50.8 mm

## GA-293

CÓDIGO: 13807



**APLICACIONES:** TOYOTA RAV 4

**EQUIVALENCIAS:**

FRAM: CA9359

**MEDIDAS:**

Largo: 377.0 mm  
Ancho: 135.7 mm  
Altura Total: 51.9 mm

## GA-294

CÓDIGO: 23836



**APLICACIONES:** BUICK VERANO, CHEVROLET CRUZE, ORLANDO

**EQUIVALENCIAS:**

FRAM: CA10989

**MEDIDAS:**

Largo: 267.0 mm  
Ancho: 261.1 mm  
Altura Total: 39.3 mm

## GA-298

CÓDIGO: 23838



**APLICACIONES:** CHEVROLET HHR

**EQUIVALENCIAS:**

FRAM: CA10093

**MEDIDAS:**

Largo: 351.2 mm  
Ancho: 124.0 mm  
Altura Total: 57.9 mm

## GA-300

CÓDIGO: 3487

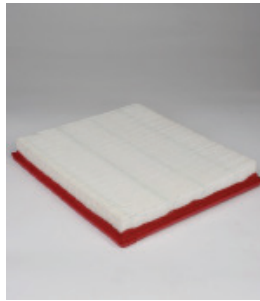

**APLICACIONES:** JEEP GRAND CHEROKEE, NISSAN FRONTIER, PATHFINDER

**EQUIVALENCIAS:**

FRAM: CA7440

**MEDIDAS:**

Largo: 288.9 mm  
Ancho: 244.8 mm  
Altura Total: 36.9 mm

## GA-301

CÓDIGO: 3987

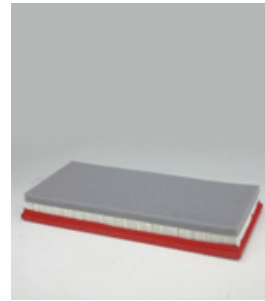

**APLICACIONES:** JEEP GRAND CHEROKEE, RUBICON, WRANGLER

**EQUIVALENCIAS:**

FRAM: CA8205

**MEDIDAS:**

Largo: 341.7 mm  
Ancho: 158.3 mm  
Altura Total: 46.0 mm

## GA-302

CÓDIGO: 13850

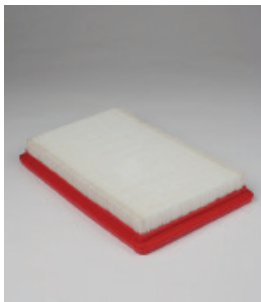

**APLICACIONES:** DODGE ATOS

**EQUIVALENCIAS:**

HYUNDAI: 28113-D2750  
FRAM: CA2750  
INTERFIL: F27A50

**MEDIDAS:**

Largo: 270.2 mm  
Ancho: 165.1 mm  
Altura Total: 32.9 mm

## GA-304

CÓDIGO: 13444



**APLICACIONES:** KIA SEPHIA, SPECTRA

**EQUIVALENCIAS:**

FRAM: CA8548

**MEDIDAS:**

Largo: 339.7 mm  
Ancho: 171.1 mm  
Altura Total: 40.5 mm

## GA-305

CÓDIGO: 13445



**APLICACIONES:** VOLVO C70, S60, S70, XC70

**EQUIVALENCIAS:**

FRAM: CA9073

**MEDIDAS:**

Largo: 327.7 mm  
Ancho: 215.9 mm  
Altura Total: 57.1 mm

# Filtros para Aire (Cuadrados y Rectangulares)

## GA-306

CÓDIGO: 23859



**APLICACIONES:** NISSAN MARCH, VERSA

**EQUIVALENCIAS:**

FRAM: CA11215

**MEDIDAS:**

Largo: 239.4 mm  
Ancho: 117.4 mm  
Altura Total: 36.3 mm

## GA-308

CÓDIGO: 23520

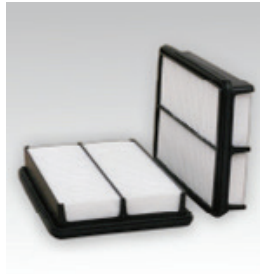

**APLICACIONES:** HYUNDAI TUCSON, KIA SPORTAGE

**EQUIVALENCIAS:**

FRAM: CA10086

**MEDIDAS:**

Largo: 252.8 mm  
Ancho: 174.1 mm  
Altura Total: 43.4 mm

## GA-314

CÓDIGO: 13730



**APLICACIONES:** PONTIAC MATIZ

**EQUIVALENCIAS:**

FRAM: CA8797

**MEDIDAS:**

Largo: 203.9 mm  
Ancho: 198.0 mm  
Altura Total: 34.9 mm

## GAD-315

CÓDIGO: 13849

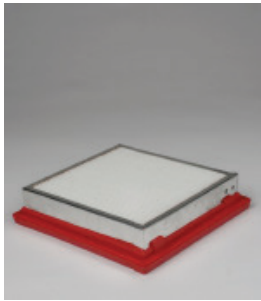

**APLICACIONES:** NISSAN MICRA

**EQUIVALENCIAS:**

NISSAN: 1654641B01

INTERFIL: F-66A00

MANN & HUMMEL: C 1618

**MEDIDAS:**

Largo: 169.4 mm  
Ancho: 156.7 mm  
Altura Total: 34.9 mm

## GA-321

CÓDIGO: 4626

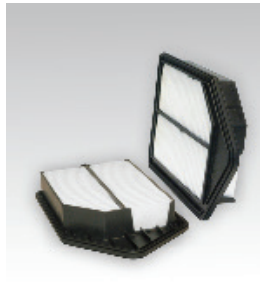

**APLICACIONES:** HONDA CR-V

**EQUIVALENCIAS:**

FRAM: CA10885

**MEDIDAS:**

Largo: 264.1 mm  
Ancho: 190.2 mm  
Altura Total: 54.1 mm

## GA-322

CÓDIGO: 13456

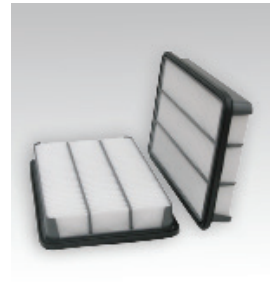

**APLICACIONES:** TOYOTA AVALON, CAMRY, DELICA, SIENNA

**EQUIVALENCIAS:**

FRAM: CA7351

GONHER USA: GA-7351 USA

**MEDIDAS:**

Largo: 309.6 mm  
Ancho: 184.2 mm  
Altura Total: 42.9 mm

## GA-323

CÓDIGO: 13967



**APLICACIONES:** CHEVROLET MATIZ, PONTIAC MATIZ G2

**EQUIVALENCIAS:**

GENERAL MOTORS: 96591485

INTERFIL: F-14A85

**MEDIDAS:**

Largo: 225.4 mm  
Ancho: 193.6 mm  
Altura Total: 25.4 mm

## GA-324

CÓDIGO: 13968



**APLICACIONES:** CHEVROLET AVEO (MÉXICO), AVEO (USA), PONTIAC G-3, SUZUKI SWIFT

**EQUIVALENCIAS:**

FRAM: CA9902

**MEDIDAS:**

Largo: 223.8 mm  
Ancho: 186.9 mm  
Altura Total: 46.0 mm

## GA-327

CÓDIGO: 23750



**APLICACIONES:** SUZUKI GRAND VITARA

**EQUIVALENCIAS:**

SUZUKI: 13780-78K00

MIGHTY: A4058

PURQLATOR: A36101

**MEDIDAS:**

Largo: 240.9 mm  
Ancho: 217.9 mm  
Altura Total: 54.4 mm

# Filtros para Aire (Cuadrados y Rectangulares)

## GA-328

CÓDIGO: 13966



APLICACIONES: CHEVROLET OPTRA, SUZUKI FORENZA, RENO

EQUIVALENCIAS:  
FRAM: CA10193

MEDIDAS:  
Largo Elemento: 244.4 mm  
Largo Total: 285.7 mm  
Ancho Elemento: 184.1 mm  
Ancho Total: 219.0 mm  
Altura Total: 39.1 mm

## GA-330

CÓDIGO: 23812



APLICACIONES: CHEVROLET SPARK

EQUIVALENCIAS:  
GENERAL MOTORS: 96827723

MEDIDAS:  
Largo: 359.4 mm  
Ancho: 157.0 mm  
Altura Total: 32.8 mm

## GA-333

CÓDIGO: 23751



APLICACIONES: SUZUKI SWIFT

EQUIVALENCIAS:  
SUZUKI: 13780-63J00

MEDIDAS:  
Largo: 233.9 mm  
Ancho: 143.0 mm  
Altura Total: 29.9 mm

## GA-334

CÓDIGO: 13638



APLICACIONES: CHEVROLET ASTRA, ZAFIRA

EQUIVALENCIAS:  
INTERFIL: F19A35  
MANN & HUMMEL: C 30 138/1  
PUROLATOR: A35678

MEDIDAS:  
Largo: 294.8 mm  
Ancho: 225.0 mm  
Altura Total: 36.5 mm

## GA-340

CÓDIGO: 13971



APLICACIONES: HONDA CIVIC

EQUIVALENCIAS:  
FRAM: CA10165

MEDIDAS:  
Largo del Elemento: 181.7 mm  
Largo Total: 225.0 mm  
Ancho del Elemento: 176.9 mm  
Ancho Total: 196.8 mm  
Altura Total: 40.0 mm

## GA-341

CÓDIGO: 13970

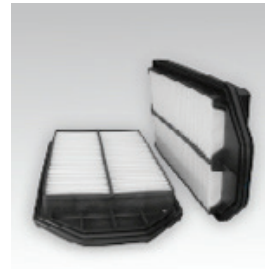

APLICACIONES: HONDA CR-V

EQUIVALENCIAS:  
FRAM: CA10344

MEDIDAS:  
Largo: 265.8 mm  
Ancho: 171.0 mm  
Altura Total: 48.7 mm

## GA-344

CÓDIGO: 23860



APLICACIONES: CHEVROLET SONIC

EQUIVALENCIAS:  
FRAM: CA11222

MEDIDAS:  
Largo: 242.7 mm  
Ancho: 173.3 mm  
Altura Total: 54.9 mm

## GA-346

CÓDIGO: 23862



APLICACIONES: CHEVROLET TORNADO

EQUIVALENCIAS:  
GENERAL MOTORS: 94742719

MEDIDAS:  
Largo: 219.4 mm  
Ancho: 209.8 mm  
Altura Total: 41.0 mm

## GA-347

CÓDIGO: 23752



APLICACIONES: HONDA CITY, FIT

EQUIVALENCIAS:  
FRAM: CA10650

MEDIDAS:  
Largo: 176.9 mm  
Ancho: 167.9 mm  
Altura Total: 61.4 mm

N/A: No Aplica

www.grupogonher.com



# Filtros para Aire (Cuadrados y Rectangulares)

## GA-348

CÓDIGO: 3207

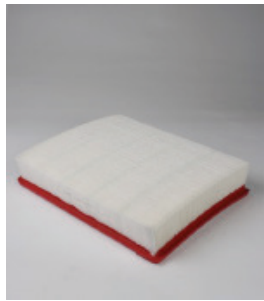

**APLICACIONES:** CHEVROLET AVALANCHE, CHEYENNE, SILVERADO

**EQUIVALENCIAS:**

FRAM: CA8755 / CA8756  
AC DELCO: A1519C  
INTERFIL: F87A55  
GONHER USA: GA-8756 USA

**MEDIDAS:**

Largo: 311.1 mm  
Ancho: 246.0 mm  
Altura Total: 58.3 mm

## GA-350

CÓDIGO: 23842



**APLICACIONES:** CHEVROLET CRUZE

**EQUIVALENCIAS:**

FRAM: CA10990

**MEDIDAS:**

Largo: 256.4 mm  
Ancho: 249.5 mm  
Altura Total: 36.0 mm

## GA-363

CÓDIGO: 3108



**APLICACIONES:** DODGE ATTITUDE

**EQUIVALENCIAS:**

FRAM: CA10088

**MEDIDAS:**

Largo: 262.7 mm  
Ancho: 134.9 mm  
Altura Total: 56.3 mm

## GA-364

CÓDIGO: 13915



**APLICACIONES:** SCION XA, XB, TOYOTA ECHO, YARIS

**EQUIVALENCIAS:**

FRAM: CA9115

**MEDIDAS:**

Largo: 249.2 mm  
Ancho: 119.8 mm  
Altura Total: 53.5 mm

## GA-367

CÓDIGO: 13899

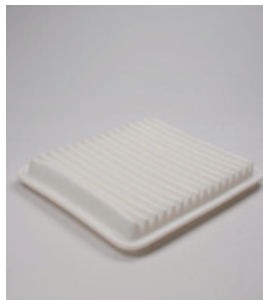

**APLICACIONES:** CHEVROLET EQUINOX, MALIBU, PONTIAC G-6

**EQUIVALENCIAS:**

FRAM: CA9492

**MEDIDAS:**

Largo: 277.8 mm  
Ancho: 237.3 mm  
Altura Total: 37.3 mm

## GAP-379

CÓDIGO: 4102

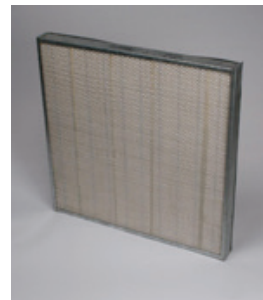

**APLICACIONES:** CATERPILLAR MOTORES 346, 348, 349, 379, 398

**EQUIVALENCIAS:**

BALDWIN: PA1765  
DONALDSON: P111098  
FLEETGUARD: AF4128

**MEDIDAS:**

Largo: 606.4 mm  
Ancho: 606.4 mm  
Altura Total: 50.8 mm

## GA-380

CÓDIGO: 13916



**APLICACIONES:** TOYOTA 4 RUNNER, FJ CRUISER, TACOMA, TUNDRA

**EQUIVALENCIAS:**

FRAM: CA9689

**MEDIDAS:**

Largo: 354.8 mm  
Ancho Mayor: 165.8 mm  
Ancho Menor: 79.3 mm  
Altura Total: 61.9 mm

## GA-381

CÓDIGO: 13458



**APLICACIONES:** HONDA CIVIC, DEL SOL

**EQUIVALENCIAS:**

FRAM: CA7174  
GONHER USA: GA-7174 USA

**MEDIDAS:**

Largo: 207.6 mm  
Ancho: 184.9 mm  
Altura Total: 42.9 mm

## GAP-381

CÓDIGO: 4131



**APLICACIONES:** CATERPILLAR MOTORES 3406, 3408, 3412

**EQUIVALENCIAS:**

BALDWIN: PA2554  
DONALDSON: P150135  
FLEETGUARD: AF1869

**MEDIDAS:**

Largo: 377.8 mm  
Ancho: 377.8 mm  
Altura Total: 130.1 mm

# Filtros para Aire (Cuadrados y Rectangulares)

## GA-382

CÓDIGO: 13457



**APLICACIONES:** HONDA CIVIC, CRX, WAGVAN

**EQUIVALENCIAS:**

FRAM: CA6333  
GONHER USA: GA-6333 USA

**MEDIDAS:**

Largo: 198.3 mm  
Ancho: 168.0 mm  
Altura Total: 36.4 mm

## GA-383

CÓDIGO: 13917



**APLICACIONES:** ACURA MDX, ZDX, HONDA ODYSSEY, PILOT

**EQUIVALENCIAS:**

FRAM: CA10013

**MEDIDAS:**

Largo: 304.4 mm  
Ancho: 175.4 mm  
Altura Total: 40.0 mm

## GA-384

CÓDIGO: 13454



**APLICACIONES:** HONDA CIVIC

**EQUIVALENCIAS:**

FRAM: CA8040  
AC DELCO: A1511C  
MANN & HUMMEL: MA 1055

**MEDIDAS:**

Largo: 225.0 mm  
Ancho: 168.3 mm  
Altura Total: 29.0 mm

## GA-386

CÓDIGO: 13455



**APLICACIONES:** HONDA ACCORD, EX-R

**EQUIVALENCIAS:**

FRAM: CA6807  
GONHER USA: GA-6807 USA

**MEDIDAS:**

Largo: 197.1 mm  
Ancho: 141.9 mm  
Altura Total: 39.9 mm

## GA-391

CÓDIGO: 13636



**APLICACIONES:** RENAULT CLIO, LAGUNA, SCENIC

**EQUIVALENCIAS:**

FRAM: CA9284

**MEDIDAS:**

Largo: 279.0 mm  
Ancho Mayor: 204.3 mm  
Ancho Menor: 102.7 mm  
Altura Total: 56.3 mm

## GA-392

CÓDIGO: 3048



**APLICACIONES:** CHEVROLET CAMARO, CORVETTE, EXPRESS VAN, G SERIES

**EQUIVALENCIAS:**

FRAM: CA3914  
GONHER USA: GA-3914 USA

**MEDIDAS:**

Largo: 404.8 mm  
Ancho: 201.6 mm  
Altura Total: 41.6 mm

## GA-394

CÓDIGO: 23757



**APLICACIONES:** FORD E SERIES (VANS), F SERIES

**EQUIVALENCIAS:**

FRAM: CA7614  
GONHER USA: GA-7614 USA

**MEDIDAS:**

Largo: 286.0 mm  
Ancho: 166.8 mm  
Altura Total: 41.6 mm

## GA-395

CÓDIGO: 13725

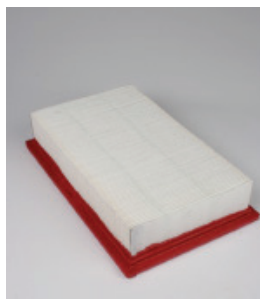

**APLICACIONES:** FORD EXPLORER, EXPLORER SPORT TRAC, LINCOLN AVIATOR, NAVIGATOR

**EQUIVALENCIAS:**

FRAM: CA9332

**MEDIDAS:**

Largo: 292.1 mm  
Ancho: 180.1 mm  
Altura Total: 57.1 mm

## GA-397

CÓDIGO: 13648



**APLICACIONES:** CHEVROLET VECTRA

**EQUIVALENCIAS:**

FRAM: CA9652

**MEDIDAS:**

Largo: 325.8 mm  
Ancho: 251.6 mm  
Altura Total: 49.2 mm

# Filtros para Aire (Cuadrados y Rectangulares)

## GA-430

CÓDIGO: 14083



**APLICACIONES:** FORD C-MAX, FIESTA

**EQUIVALENCIAS:**  
FRAM: CA10997

**MEDIDAS:**  
Largo: 161.9 mm  
Ancho Mayor: 197.3 mm  
Ancho Menor: 164.0 mm  
Altura Total: 57.6 mm

## GA-432

CÓDIGO: 13728



**APLICACIONES:** FORD PROBE, MAZDA 626, MX-6

**EQUIVALENCIAS:**  
FRAM: CA7426

**MEDIDAS:**  
Largo: 263.5 mm  
Ancho: 163.9 mm  
Altura Total: 38.8 mm

## GA-433

CÓDIGO: 13446



**APLICACIONES:** FORD E SERIES (VANS), F SERIES, F SERIES SUPER DUTY, GT

**EQUIVALENCIAS:**  
FRAM: CA8958

**MEDIDAS:**  
Largo: 327.0 mm  
Ancho: 193.6 mm  
Altura Total: 46.3 mm

## GA-434

CÓDIGO: 13447



**APLICACIONES:** KIA SEPHIA

**EQUIVALENCIAS:**  
FRAM: CA7669

**MEDIDAS:**  
Largo: 258.0 mm  
Ancho: 158.0 mm  
Altura Total: 39.7 mm

## GA-437

CÓDIGO: 13448

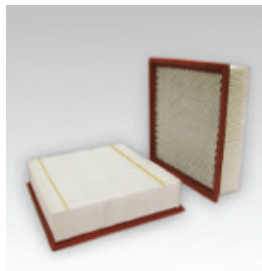

**APLICACIONES:** FORD EXPEDITION, F SERIES, F SERIES SUPER DUTY, LOBO

**EQUIVALENCIAS:**  
FRAM: CA10262

**MEDIDAS:**  
Largo: 266.3 mm  
Ancho: 252.4 mm  
Altura Total: 67.1 mm

## GA-438

CÓDIGO: 13715



**APLICACIONES:** DODGE RAM

**EQUIVALENCIAS:**  
FRAM: CA7620 / CA8768  
MANN & HUMMEL: C 3698-2  
PURQLATOR: A34838  
GONHER USA: GA-7620 USA

**MEDIDAS:**  
Largo: 352.4 mm  
Ancho: 133.3 mm  
Altura Total: 43.6 mm

## GA-439

CÓDIGO: 23857

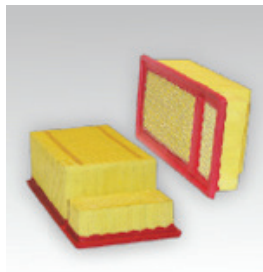

**APLICACIONES:** FORD F SERIES, F SERIES SUPER DUTY, F-450 SUPER DUTY, F-550 SUPER DUTY

**EQUIVALENCIAS:**  
FRAM: CA10888

**MEDIDAS:**  
Largo: 356.3 mm  
Ancho: 170.4 mm  
Altura Total: 107.7 mm

## GA-446

CÓDIGO: 23869



**APLICACIONES:** CHRYSLER 300, DODGE CHALLENGER, CHARGER

**EQUIVALENCIAS:**  
CHRYSLER: 486T746AA  
MIGHTY: A1746  
PURQLATOR: A36167

**MEDIDAS:**  
Largo: 359.9 mm  
Ancho: 231.7 mm  
Altura Total: 37.2 mm

## GA-448

CÓDIGO: 13716

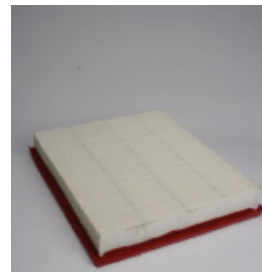

**APLICACIONES:** JEEP GRAND CHEROKEE

**EQUIVALENCIAS:**  
FRAM: CA9471

**MEDIDAS:**  
Largo: 271.8 mm  
Ancho: 245.6 mm  
Altura Total: 40.0 mm

# Filtros para Aire (Cuadrados y Rectangulares)

## GA-464

CÓDIGO: 13313



**APLICACIONES:** TOYOTA CAMRY, VENZA

**EQUIVALENCIAS:**

FRAM: CA10171

**MEDIDAS:**

Largo: 292,1 mm  
Ancho: 200,8 mm  
Altura Total: 43,2 mm

## GA-471

CÓDIGO: 13717

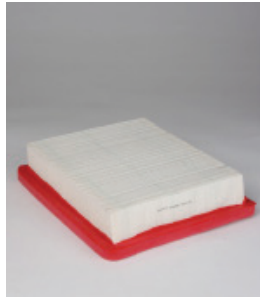

**APLICACIONES:** MAZDA 323, PROTEGE, MERCURY CAPRI, TRACER

**EQUIVALENCIAS:**

FRAM: CA4383  
GONHER USA: GA-4383 USA

**MEDIDAS:**

Largo: 241,3 mm  
Ancho: 196,8 mm  
Altura Total: 48,0 mm

## GA-472

CÓDIGO: 13724

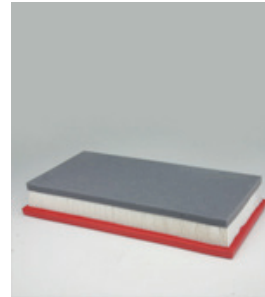

**APLICACIONES:** FORD F SERIES, F SERIES SUPER DUTY, F-450 SUPER DUTY, F-550 SUPER DUTY

**EQUIVALENCIAS:**

FRAM: CA8269

**MEDIDAS:**

Largo: 342,9 mm  
Ancho: 179,3 mm  
Altura Total: 53,1 mm

## GA-475

CÓDIGO: 13832



**APLICACIONES:** MERCEDES BENZ SPRINTER

**EQUIVALENCIAS:**

BALDWIN: PA4600  
DONALDSON: P612826  
FLEETGUARD: AF25306

**MEDIDAS:**

Largo: 316,3 mm  
Ancho: 277,0 mm  
Altura Total: 70,2 mm

## GA-476

CÓDIGO: 13718

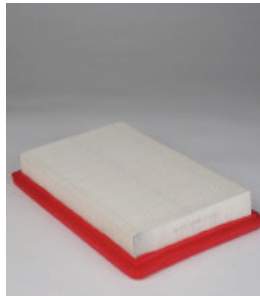

**APLICACIONES:** HYUNDAI ACCENT, GL

**EQUIVALENCIAS:**

FRAM: CA7775

**MEDIDAS:**

Largo: 252,8 mm  
Ancho: 161,9 mm  
Altura Total: 38,1 mm

## GA-477

CÓDIGO: 13719

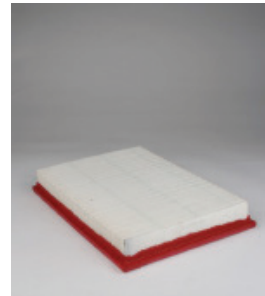

**APLICACIONES:** JEEP COMMANDER, GRAND CHEROKEE, LIBERTY

**EQUIVALENCIAS:**

FRAM: CA8817  
INTERFIL: F88A17  
MANN & HUMMEL: MA 1041

**MEDIDAS:**

Largo: 291,7 mm  
Ancho: 211,5 mm  
Altura Total: 39,6 mm

## GA-478

CÓDIGO: 23845

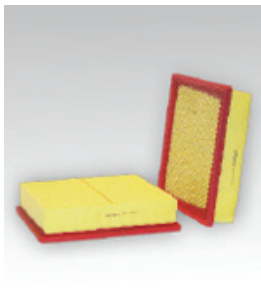

**APLICACIONES:** DODGE DURANGO, JEEP GRAND CHEROKEE, TOYOTA CAMRY, SIENNA

**EQUIVALENCIAS:**

FRAM: CA10755

**MEDIDAS:**

Largo: 244,6 mm  
Ancho: 222,2 mm  
Altura Total: 55,8 mm

## GA-479

CÓDIGO: 13720



**APLICACIONES:** FORD FREESTAR, THUNDERBIRD, JAGUAR S-TYPE, LINCOLN LS

**EQUIVALENCIAS:**

FRAM: CA8956

**MEDIDAS:**

Largo: 309,9 mm  
Ancho: 165,4 mm  
Altura Total: 43,6 mm

## GA-486

CÓDIGO: 13431

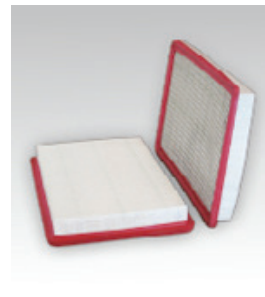

**APLICACIONES:** SATURN ION, RED LINE

**EQUIVALENCIAS:**

FRAM: CA9875

**MEDIDAS:**

Largo: 304,0 mm  
Ancho: 197,2 mm  
Altura Total: 36,3 mm



# Filtros para Aire (Cuadrados y Rectangulares)

## GA-488

CÓDIGO: 23283



**APLICACIONES:** DODGE DURANGO, RAM, RAM 4000

**EQUIVALENCIAS:**

FRAM: CA9589

**MEDIDAS:**

Largo: 278.5 mm  
Ancho: 252.3 mm  
Altura Total: 65.8 mm

## GA-489

CÓDIGO: 13376



**APLICACIONES:** DODGE CALIBER, JEEP COMPASS, PATRIOT

**EQUIVALENCIAS:**

FRAM: CA10118

**MEDIDAS:**

Largo: 327.0 mm  
Ancho: 168.2 mm  
Altura Total: 29.3 mm

## GA-490

CÓDIGO: 13721



**APLICACIONES:** DODGE RAM, RAM 4000

**EQUIVALENCIAS:**

FRAM: CA9401

**MEDIDAS:**

Largo: 349.2 mm  
Ancho: 238.1 mm  
Altura Total: 51.9 mm

## GA-491

CÓDIGO: 13433



**APLICACIONES:** HYUNDAI SONATA, KIA MAGENTIS (CANADÁ), OPTIMA

**EQUIVALENCIAS:**

FRAM: CA8766

**MEDIDAS:**

Largo: 238.1 mm  
Ancho: 188.9 mm  
Altura Total: 42.1 mm

## GA-492

CÓDIGO: 13432

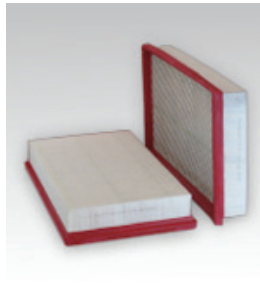

**APLICACIONES:** CHRYSLER PT CRUISER

**EQUIVALENCIAS:**

FRAM: CA10192

**MEDIDAS:**

Largo: 257.2 mm  
Ancho: 161.9 mm  
Altura Total: 42.8 mm

## GA-510

CÓDIGO: 13645



**APLICACIONES:** CHRYSLER PACIFICA

**EQUIVALENCIAS:**

FRAM: CA9662

**MEDIDAS:**

Largo: 304.4 mm  
Ancho: 319.8 mm  
Altura Total: 33.3 mm

## GA-514

CÓDIGO: 13452



**APLICACIONES:** HONDA ACCORD, EX-R, ODYSSEY, ISUZU OASIS

**EQUIVALENCIAS:**

FRAM: CA7420  
GONHER USA: GA-7420 USA

**MEDIDAS:**

Largo: 308.0 mm  
Ancho: 184.2 mm  
Altura Total: 55.5 mm

## GA-550

CÓDIGO: 14002



**APLICACIONES:** FORD F SERIES, F SERIES SUPER DUTY, F-450 SUPER DUTY, F-550 SUPER DUTY

**EQUIVALENCIAS:**

FRAM: CA10270

**MEDIDAS:**

Largo: 310.1 mm  
Ancho: 157.4 mm  
Altura Total: 223.0 mm

## GA-595

CÓDIGO: 13723



**APLICACIONES:** MAZDA PROTEGE

**EQUIVALENCIAS:**

FRAM: CA5595  
GONHER USA: GA-5595 USA

**MEDIDAS:**

Largo: 244.0 mm  
Ancho: 157.1 mm  
Altura Total: 38.8 mm

# Filtros para Aire (Cuadrados y Rectangulares)

## GA-596

CÓDIGO: 13314



**APLICACIONES:** MAZDA 3, MAZDA 5, MAZDASPEED3

**EQUIVALENCIAS:**

FRAM: CA9898

**MEDIDAS:**

Largo: 274.2 mm  
Ancho: 188.1 mm  
Altura Total: 66.2 mm

## GA-597

CÓDIGO: 13315



**APLICACIONES:** MAZDA CX-7, MAZDA 6

**EQUIVALENCIAS:**

FRAM: CA9669

**MEDIDAS:**

Largo: 311.1 mm  
Ancho: 176.6 mm  
Altura Total: 49.1 mm

## GA-604

CÓDIGO: 13451

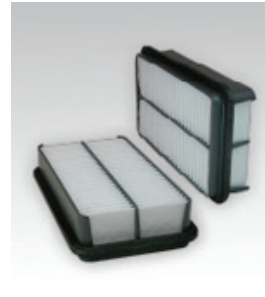

**APLICACIONES:** SATURN SC SERIES, SL SERIES, SW SERIES

**EQUIVALENCIAS:**

FRAM: CA7094  
GONHER USA: GA-7094 USA

**MEDIDAS:**

Largo: 250.0 mm  
Ancho: 140.9 mm  
Altura Total: 52.0 mm

## GA-605

CÓDIGO: 13801

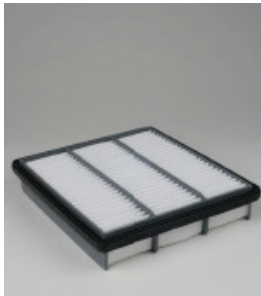

**APLICACIONES:** MITSUBISHI MONTERO, MONTERO SPORT

**EQUIVALENCIAS:**

FRAM: CA7605

**MEDIDAS:**

Largo: 250.0 mm  
Ancho: 225.0 mm  
Altura Total: 49.2 mm

## GA-606

CÓDIGO: 13800



**APLICACIONES:** MITSUBISHI ECLIPSE, ENDEAVOR, GALANT

**EQUIVALENCIAS:**

FRAM: CA9681

**MEDIDAS:**

Largo: 232.1 mm  
Ancho: 218.6 mm  
Altura Total: 50.0 mm

## GA-607

CÓDIGO: 13906



**APLICACIONES:** MITSUBISHI LANCER, MIRAGE, OUTLANDER

**EQUIVALENCIAS:**

FRAM: CA8208

**MEDIDAS:**

Largo: 212.7 mm  
Ancho: 204.7 mm  
Altura Total: 50.0 mm

## GA-609

CÓDIGO: 4625



**APLICACIONES:** MITSUBISHI LANCER, OUTLANDER, RVR

**EQUIVALENCIAS:**

FRAM: CA10497

**MEDIDAS:**

Largo: 270.2 mm  
Ancho: 185.1 mm  
Altura Total: 53.0 mm

## GAVW-616

CÓDIGO: 13429



**APLICACIONES:** AUDI Q7, PORSCHE BOXTER, CAYENNE, VOLKSWAGEN TOUAREG

**EQUIVALENCIAS:**

FRAM: CA10236

**MEDIDAS:**

Largo: 392.1 mm  
Ancho: 185.7 mm  
Altura Total: 57.1 mm

## GAVW-617

CÓDIGO: 13428

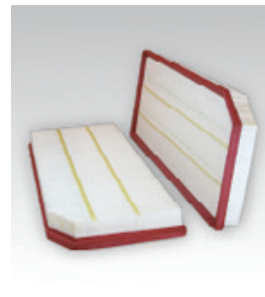

**APLICACIONES:** VOLKSWAGEN GOLF, JETTA, PASSAT

**EQUIVALENCIAS:**

FRAM: CA10256  
GONHER USA: GA-10256 USA

**MEDIDAS:**

Largo: 406.0 mm  
Ancho: 173.8 mm  
Altura Total: 37.3 mm

# Filtros para Aire (Cuadrados y Rectangulares)

## GAVW-618

CÓDIGO: 13430



**APLICACIONES:** AUDI A3, VOLKSWAGEN GOLF, JETTA, PASSAT

**EQUIVALENCIAS:**

FRAM: CA10328  
GONHER USA: GA-3936 USA  
INTERFIL: F103A28  
MANN & HUMMEL: C36188/1

**MEDIDAS:**

Largo: 344.9 mm  
Ancho: 222.6 mm  
Altura Total: 49.6 mm

## GAVW-619

CÓDIGO: 13427

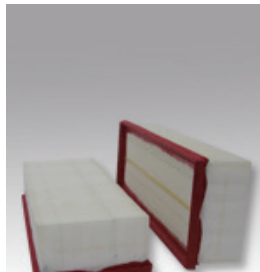

**APLICACIONES:** VOLKSWAGEN BEETLE, BORA, GOLF, JETTA

**EQUIVALENCIAS:**

FRAM: CA9711  
INTERFIL: F1KA01  
MANN & HUMMEL: C35154/1

**MEDIDAS:**

Largo: 347.3 mm  
Ancho: 135.1 mm  
Altura Total: 70.3 mm

## GAVW-620

CÓDIGO: 3936

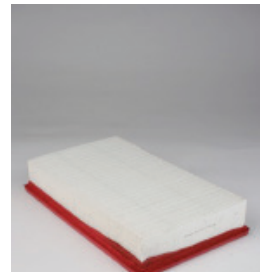

**APLICACIONES:** VOLKSWAGEN POINTER, POINTER PICK-UP

**EQUIVALENCIAS:**

FRAM: CA5513  
INTERFIL: F76A14  
MANN & HUMMEL: C 29 108

**MEDIDAS:**

Largo: 285.7 mm  
Ancho: 163.5 mm  
Altura Total: 49.2 mm

## GAVW-621

CÓDIGO: 3102

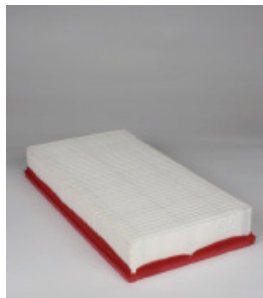

**APLICACIONES:** VOLKSWAGEN BEETLE, GOLF, JETTA

**EQUIVALENCIAS:**

FRAM: CA8602  
GONHER USA: GA-8602 USA

**MEDIDAS:**

Largo: 364.3 mm  
Ancho: 184.1 mm  
Altura Total: 51.1 mm

## GAVW-622

CÓDIGO: 13649

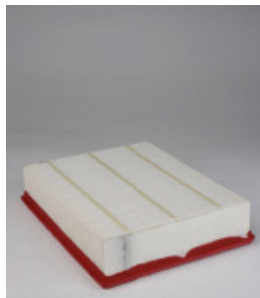

**APLICACIONES:** AUDI A4, A6, VOLKSWAGEN PASSAT

**EQUIVALENCIAS:**

FRAM: CA7651  
INTERFIL: F80A80  
MANN & HUMMEL: C 26 151

**MEDIDAS:**

Largo: 254.0 mm  
Ancho: 212.7 mm  
Altura Total: 57.5 mm

## GAVW-623

CÓDIGO: 13647

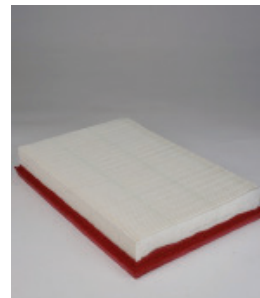

**APLICACIONES:** SEAT CORDOBA, IBIZA, VOLKSWAGEN CROSSFOX, LUPO

**EQUIVALENCIAS:**

FRAM: CA9519  
INTERFIL: F-36A12  
MANN & HUMMEL: C 2998/5

**MEDIDAS:**

Largo: 286.5 mm  
Ancho: 189.4 mm  
Altura Total: 42.4 mm

## GAVW-624

CÓDIGO: 13798

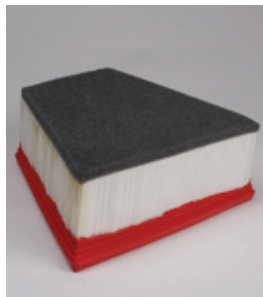

**APLICACIONES:** SEAT CORDOBA, IBIZA, VOLKSWAGEN POLO

**EQUIVALENCIAS:**

FRAM: CA9956  
INTERFIL: F6QA01  
MANN & HUMMEL: C 2295/3

**MEDIDAS:**

Largo: 206.7 mm  
Ancho: 211.9 mm  
Altura Total: 81.3 mm

## GAVW-625

CÓDIGO: 13863



**APLICACIONES:** VOLKSWAGEN BEETLE, BORA, GOLF, JETTA

**EQUIVALENCIAS:**

FRAM: CA10085  
INTERFIL: F-7KA12  
MANN & HUMMEL: C43102

**MEDIDAS:**

Largo: 430.2 mm  
Ancho: 129.3 mm  
Altura Total: 38.1 mm

## GAVW-626

CÓDIGO: 3705

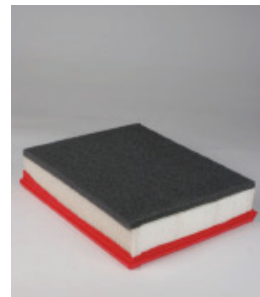

**APLICACIONES:** VOLKSWAGEN EUROVAN

**EQUIVALENCIAS:**

FRAM: CA8651 / CA8169  
INTERFIL: F86A51  
MANN & HUMMEL: C 29 198

**MEDIDAS:**

Largo: 265.5 mm  
Ancho: 217.0 mm  
Altura Total: 56.3 mm

# Filtros para Aire (Cuadrados y Rectangulares)

## GAVW-627

CÓDIGO: 13890

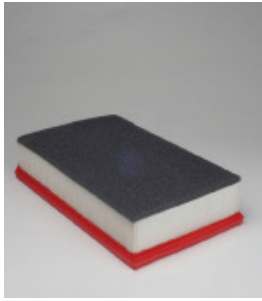

**APLICACIONES:** VOLKSWAGEN EUROVAN

**EQUIVALENCIAS:**

DONALDSON: P615748  
VOLKSWAGEN: 7H0129620A

**MEDIDAS:**

Largo: 309,9 mm  
Ancho: 161,1 mm  
Altura Total: 67,0 mm

## GAVW-628

CÓDIGO: 23495

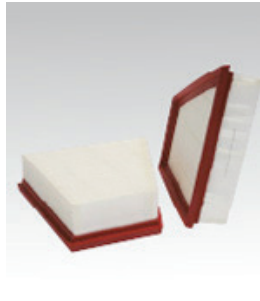

**APLICACIONES:** FORD ECOSPORT, VOLKSWAGEN GOL, SAVEIRO

**EQUIVALENCIAS:**

FRAM: CA9410  
INTERFIL: F-7NA15

**MEDIDAS:**

Largo: 217,4 mm  
Ancho: 216,9 mm  
Altura Total: 57,9 mm

## GA-646

CÓDIGO: 13449



**APLICACIONES:** SAAB 9-3

**EQUIVALENCIAS:**

FRAM: CA9646  
INTERFIL: F96A46  
MANN & HUMMEL: C30170

**MEDIDAS:**

Largo: 296,8 mm  
Ancho: 233,3 mm  
Altura Total: 53,1 mm

## GAVW-651

CÓDIGO: 23021



**APLICACIONES:** VOLKSWAGEN CRAFTER, MERCEDES BENZ SPRINTER

**EQUIVALENCIAS:**

BALDWIN: PA4390  
DONALDSON: P614541  
FLEETGUARD: AF26375  
FRAM: CA10330

**MEDIDAS:**

Largo: 353,0 mm  
Ancho: 265,0 mm  
Altura Total: 57,1 mm

## GA-660

CÓDIGO: 4590



**APLICACIONES:** KENWORTH CAMIONES

**EQUIVALENCIAS:**

DONALDSON: P616056  
FLEETGUARD: AF27688  
LUBER FINER: LAF6116

**MEDIDAS:**

Largo: 458,6 mm  
Ancho Total: 271,78 mm  
Altura Total: 285,2 mm

## GA-780

CÓDIGO: 13727

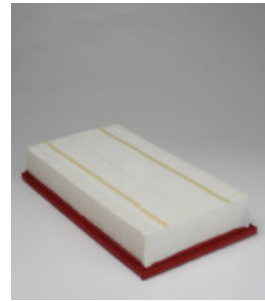

**APLICACIONES:** FORD EXCURSION, F SERIES, F SERIES SUPER DUTY

**EQUIVALENCIAS:**

FRAM: CA8925  
INTERFIL: F89A25  
MOTORCRAFT: FA1680  
GONHER USA: GA-8925 USA

**MEDIDAS:**

Largo: 345,2 mm  
Ancho: 180,5 mm  
Altura Total: 74,5 mm

## GA-1529

CÓDIGO: 13435



**APLICACIONES:** NISSAN SENTRA

**EQUIVALENCIAS:**

FRAM: CA10346

**MEDIDAS:**

Largo: 242,9 mm  
Ancho: 196,9 mm  
Altura Total: 57,9 mm

## GA-1530

CÓDIGO: 13437



**APLICACIONES:** NISSAN ALTIMA, ALTIMA HYBRID, GT-R

**EQUIVALENCIAS:**

FRAM: CA10349  
GONHER USA: GA-4030 USA

**MEDIDAS:**

Largo: 317,5 mm  
Ancho: 134,9 mm  
Altura Total: 57,9 mm

## GA-1540

CÓDIGO: 13426

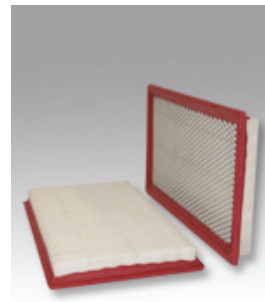

**APLICACIONES:** FORD EXPLORER, EXPLORER SPORT TRAC, MERCURY MOUNTAINEER

**EQUIVALENCIAS:**

FRAM: CA10173

**MEDIDAS:**

Largo: 385,7 mm  
Ancho: 205,5 mm  
Altura Total: 33,0 mm



# Filtros para Aire (Cuadrados y Rectangulares)

## GA-1541

CÓDIGO: 23839

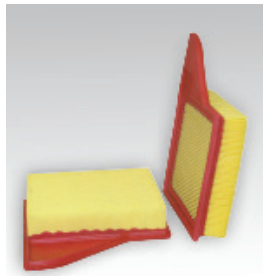

**APLICACIONES:** FORD MUSTANG

**EQUIVALENCIAS:**  
FRAM: CA10781

**MEDIDAS:**  
Largo: 311.9 mm  
Ancho: 244.4 mm  
Altura Total: 58.7 mm

## GA-1542

CÓDIGO: 13438



**APLICACIONES:** FORD EXPLORER, MAZDA CX-9, MAZDA 6

**EQUIVALENCIAS:**  
FRAM: CA10242  
GONHER USA: GA-10242 USA

**MEDIDAS:**  
Largo: 306.3 mm  
Ancho: 170.6 mm  
Altura Total: 45.2 mm

## GA-1544

CÓDIGO: 23840



**APLICACIONES:** FORD FUSION, LINCOLN ZEPHYR, MERCURY MILAN

**EQUIVALENCIAS:**  
FRAM: CA10092

**MEDIDAS:**  
Largo: 213.5 mm  
Ancho: 160.3 mm  
Altura Total: 49.5 mm

## GA-1545

CÓDIGO: 13439

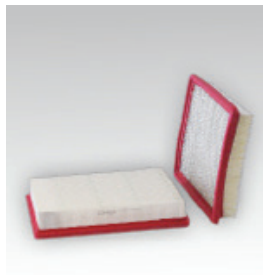

**APLICACIONES:** CADILLAC XLR, CHEVROLET CORVETTE

**EQUIVALENCIAS:**  
FRAM: CA11003

**MEDIDAS:**  
Largo: 239.6 mm  
Ancho: 182.5 mm  
Altura Total: 40.6 mm

## GA-1546

CÓDIGO: 13436

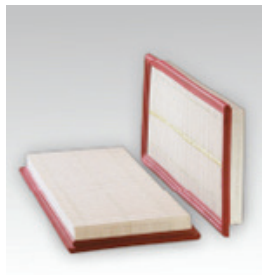

**APLICACIONES:** NISSAN FRONTIER, PONTIAC G-6, SUZUKI EQUATOR

**EQUIVALENCIAS:**  
FRAM: CA10254  
GONHER USA: GA-3997 USA

**MEDIDAS:**  
Largo: 385.7 mm  
Ancho: 186.5 mm  
Altura Total: 34.1 mm

## GA-1548

CÓDIGO: 23844



**APLICACIONES:** FORD MUSTANG

**EQUIVALENCIAS:**  
FRAM: CA8895

**MEDIDAS:**  
Largo: 254.0 mm  
Ancho: 234.1 mm  
Altura Total: 44.4 mm

## GA-1570

CÓDIGO: 23841



**APLICACIONES:** FORD FOCUS

**EQUIVALENCIAS:**  
FRAM: CA10488

**MEDIDAS:**  
Largo Mayor: 214.4 mm  
Largo Menor: 92.4 mm  
Ancho Mayor: 199.9 mm  
Ancho Menor: 72.3 mm  
Altura Total: 58.4 mm

## GA-1571

CÓDIGO: 13434

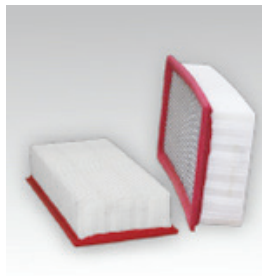

**APLICACIONES:** FORD E SERIES (VANS), F SERIES SUPER DUTY

**EQUIVALENCIAS:**  
FRAM: CA10071

**MEDIDAS:**  
Largo: 373.9 mm  
Ancho: 173.0 mm  
Altura Total: 69.9 mm

CÓDIGO: 23284



**APLICACIONES:** FORD E SERIES (VANS), F SERIES SUPER DUTY, FUSION, MAZDA MAZDA 6

**EQUIVALENCIAS:**  
FRAM: CA10094

**MEDIDAS:**  
Largo: 269.8 mm  
Ancho: 160.3 mm  
Altura Total: 49.7 mm

# Filtros para Aire (Cuadrados y Rectangulares)

## GA-1617

CÓDIGO: 13795

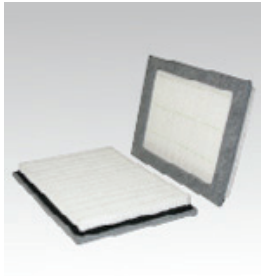

**APLICACIONES:** FORD EXPEDITION, F SERIES, F SERIES SUPER DUTY, LOBO

**EQUIVALENCIAS:**

FRAM: CA1754 / CA9687  
INTERFIL: F96A87  
MANN & HUMMEL: MA 1040

**MEDIDAS:**

Largo: 287,3 mm  
Ancho: 215,1 mm  
Altura Total: 33,3 mm

## GA-2104

CÓDIGO: 13756



**APLICACIONES:** MERCEDES BENZ CLASE C

**EQUIVALENCIAS:**

FRAM: CA9425

**MEDIDAS:**

Largo: 335,3 mm  
Ancho: 190,1 mm  
Altura Total: 37,3 mm

## GA-2105

CÓDIGO: 13760

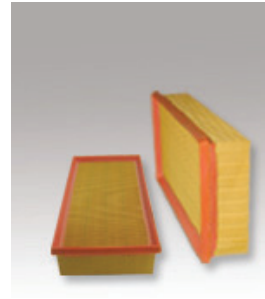

**APLICACIONES:** BMW 700 SERIES, X5

**EQUIVALENCIAS:**

FRAM: CA8220

**MEDIDAS:**

Largo: 291,3 mm  
Ancho: 149,6 mm  
Altura Total: 57,1 mm

## GA-2106

CÓDIGO: 13754



**APLICACIONES:** MAZDA B-2200, B-2600, MPV, MERCEDES BENZ CLASE SLK

**EQUIVALENCIAS:**

FRAM: CA8625  
INTERFIL: F86A25  
MANN & HUMMEL: C 24 106

**MEDIDAS:**

Largo: 234,9 mm  
Ancho: 200,8 mm  
Altura Total: 46,0 mm

## GA-2109

CÓDIGO: 13751



**APLICACIONES:** MERCEDES BENZ CLASE C

**EQUIVALENCIAS:**

FRAM: CA9544

**MEDIDAS:**

Largo: 461,9 mm  
Ancho: 86,1 mm  
Altura Total: 69,8 mm

## GA-2110

CÓDIGO: 13757



**APLICACIONES:** BMW 300 SERIES, 500 SERIES, 700 SERIES, 800 SERIES

**EQUIVALENCIAS:**

FRAM: CA4576

**MEDIDAS:**

Largo: 255,9 mm  
Ancho: 149,6 mm  
Altura Total: 57,1 mm

## GA-2113

CÓDIGO: 23521



**APLICACIONES:** HYUNDAI GETZ

**EQUIVALENCIAS:**

HYUNDAI: 28113-1C000  
MANN & HUMMEL: C 2658/1

**MEDIDAS:**

Largo: 255,3 mm  
Ancho: 124,2 mm  
Altura Total: 44,1 mm

## GA-2114

CÓDIGO: 13764

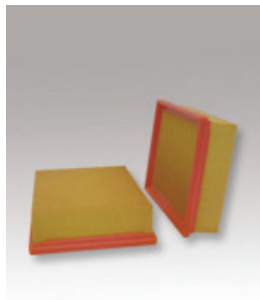

**APLICACIONES:** BMW M SERIES, X3, X5, Z SERIES

**EQUIVALENCIAS:**

FRAM: CA5350  
INTERFIL: F-53A50U  
MANN & HUMMEL: C25114-1

**MEDIDAS:**

Largo: 242,8 mm  
Ancho: 177,8 mm  
Altura Total: 57,5 mm

## GA-2118

CÓDIGO: 13755



**APLICACIONES:** SAAB 900, 9-3, 9-5

**EQUIVALENCIAS:**

FRAM: CA8099  
AC DELCO: A1558C  
MANN & HUMMEL: C 29 118

**MEDIDAS:**

Largo: 261,3 mm  
Ancho: 159,1 mm  
Altura Total: 57,1 mm

# Filtros para Aire (Cuadrados y Rectangulares)

## GA-2123

CÓDIGO: 13732

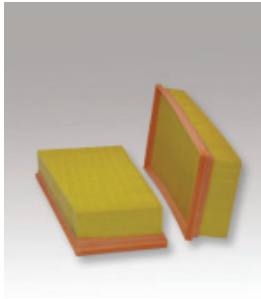

**APLICACIONES:** PEUGEOT 306

**EQUIVALENCIAS:**

FRAM: CA8963

**MEDIDAS:**

Largo: 317,8 mm  
Ancho: 175,0 mm  
Altura Total: 57,9 mm

## GA-2124

CÓDIGO: 13761



**APLICACIONES:** AUDI A4, QUATTRO, SEAT EXEO

**EQUIVALENCIAS:**

FRAM: CA9409

**MEDIDAS:**

Largo: 266,7 mm  
Ancho: 212,3 mm  
Altura Total: 69,8 mm

## GA-2130

CÓDIGO: 13745



**APLICACIONES:** JAGUAR S-TYPE, VANDEN PLAS, XJ SERIES, XK SERIES

**EQUIVALENCIAS:**

FRAM: CA8720

**MEDIDAS:**

Largo: 307,9 mm  
Ancho: 184,1 mm  
Altura Total: 48,8 mm

## GA-2135

CÓDIGO: 13767



**APLICACIONES:** M.G. MINI 75 CONNOISSEUR, ZT, ROVER 75

**EQUIVALENCIAS:**

FRAM: CA-9102

**MEDIDAS:**

Largo: 248,8 mm  
Ancho: 228,2 mm  
Altura Total: 50,0 mm

## GA-2141

CÓDIGO: 13744



**APLICACIONES:** AUDI A8, S8

**EQUIVALENCIAS:**

FRAM: CA-8194

**MEDIDAS:**

Largo: 286,9 mm  
Ancho: 257,9 mm  
Altura Total: 57,9 mm

## GA-2144

CÓDIGO: 23584

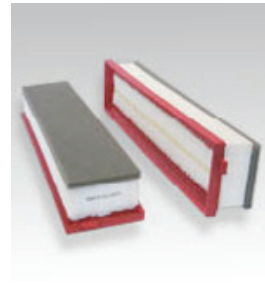

**APLICACIONES:** PEUGEOT 207, RCZ

**EQUIVALENCIAS:**

PEUGEOT: 1444.FE  
INTERFIL: F44APT  
MANN & HUMMEL: C 4371

**MEDIDAS:**

Largo con guías: 446,5 mm  
Ancho: 94,3 mm  
Altura Total: 61,8 mm

## GA-2146

CÓDIGO: 13752

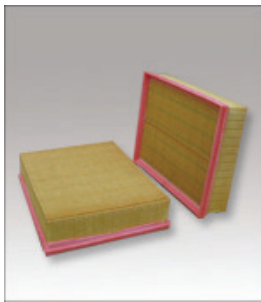

**APLICACIONES:** FORD F SERIES SUPER DUTY, F-450 SUPER DUTY, F-550 SUPER DUTY, LAND ROVER FREELANDER

**EQUIVALENCIAS:**

FRAM: CA8295  
INTERFIL: F82A95  
MANN & HUMMEL: C 25 146

**MEDIDAS:**

Largo: 246,0 mm  
Ancho: 206,3 mm  
Altura Total: 57,9 mm

## GA-2148

CÓDIGO: 23863



**APLICACIONES:** PEUGEOT 207

**EQUIVALENCIAS:**

FRAM: CA10227

**MEDIDAS:**

Largo: 358,4 mm  
Ancho: 102,8 mm  
Altura Total: 55,1 mm

## GA-2156

CÓDIGO: 13738

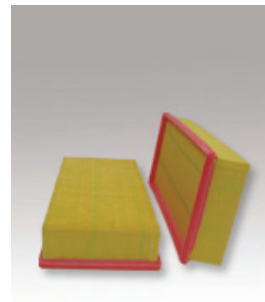

**APLICACIONES:** PEUGEOT 405, 406, 607

**EQUIVALENCIAS:**

FRAM: CA5111  
MANN & HUMMEL: C 33 156  
PURQLATOR: A25711

**MEDIDAS:**

Largo: 325,0 mm  
Ancho: 155,9 mm  
Altura Total: 57,5 mm

# Filtros para Aire (Cuadrados y Rectangulares)

## GA-2158

CÓDIGO: 13765



**APLICACIONES:** RENAULT KANGOO, SANDERO, STEPWAY

**EQUIVALENCIAS:**  
FRAM: CA-8964

**MEDIDAS:**  
Largo: 175.8 mm  
Ancho: 142.0 mm  
Altura Total: 78.1 mm

## GA-2159

CÓDIGO: 13793



**APLICACIONES:** PEUGEOT 206

**EQUIVALENCIAS:**  
FRAM: CA-8674

**MEDIDAS:**  
Largo: 205.9 mm  
Ancho: 169.4 mm  
Altura Total: 42.0 mm

## GA-2161

CÓDIGO: 13740



**APLICACIONES:** CHRYSLER CROSSFIRE, MERCEDES BENZ CLASE SLK

**EQUIVALENCIAS:**  
FRAM: CA9689

**MEDIDAS:**  
Largo: 271.8 mm  
Ancho: 117.8 mm  
Altura Total: 49.6 mm

## GA-2164

CÓDIGO: 13742



**APLICACIONES:** MERCEDES BENZ CLASE E

**EQUIVALENCIAS:**  
MERCEDES BENZ: 112 094 01 04  
MANN & HUMMEL: C 32 164  
PUROLATOR: A25458

**MEDIDAS:**  
Largo: 315.5 mm  
Ancho: 190.1 mm  
Altura Total: 55.9 mm

## GA-2170

CÓDIGO: 13741



**APLICACIONES:** CHRYSLER CROSSFIRE, MERCEDES BENZ CLASE C, CLASE SLK

**EQUIVALENCIAS:**  
MERCEDES BENZ: A112 094 04 04  
MANN & HUMMEL: C 3170/1-2  
PUROLATOR: A55444

**MEDIDAS:**  
Largo: 307.1 mm  
Ancho: 119.8 mm  
Altura Total: 41.6 mm

## GA-2173

CÓDIGO: 13734

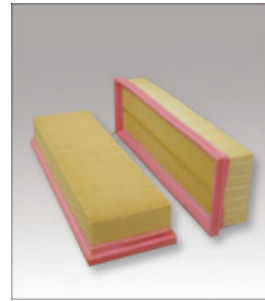

**APLICACIONES:** PEUGEOT 306, PARTNER, RENAULT CLIQ, KANGOO

**EQUIVALENCIAS:**  
FRAM: CA-5488

**MEDIDAS:**  
Largo: 297.2 mm  
Ancho: 76.2 mm  
Altura Total: 48.8 mm

## GA-2174

CÓDIGO: 13753



**APLICACIONES:** LAND ROVER FREELANDER

**EQUIVALENCIAS:**  
FRAM: CA-5657

**MEDIDAS:**  
Largo: 271.4 mm  
Ancho: 117.8 mm  
Altura Total: 63.5 mm

## GA-2175

CÓDIGO: 13748



**APLICACIONES:** MERCEDES BENZ CLASE E

**EQUIVALENCIAS:**  
FRAM: CA8071  
INTERFIL: FB0A71  
MANN & HUMMEL: C 34 175

**MEDIDAS:**  
Largo: 335.3 mm  
Ancho: 190.1 mm  
Altura Total: 67.5 mm

## GA-2179

CÓDIGO: 13746



**APLICACIONES:** MERCEDES BENZ CLASE CLK

**EQUIVALENCIAS:**  
MERCEDES BENZ: 44-094-16-04  
MANN & HUMMEL: C 3479  
PUROLATOR: A65379

**MEDIDAS:**  
Largo: 335.3 mm  
Ancho: 179.9 mm  
Altura Total: 29.3 mm

N/A: No Aplica

www.grupogonher.com



# Filtros para Aire (Cuadrados y Rectangulares)

## GA-2182

CÓDIGO: 13759



**APLICACIONES:** RENAULT LAGUNA

**EQUIVALENCIAS:**

FRAM: CA-5673

**MEDIDAS:**

Largo: 213.9 mm  
Ancho: 140.4 mm  
Altura Total: 57.9 mm

## GA-2184

CÓDIGO: 13735



**APLICACIONES:** MERCEDES BENZ CLASE CL, CLASE S, CLASE SL,  
PEUGEOT GRAND RAID

**EQUIVALENCIAS:**

FRAM: CA7337 / CA9315  
INTERFIL: F11A43  
MANN & HUMMEL: C 3484

**MEDIDAS:**

Largo: 340.1 mm  
Ancho: 100.4 mm  
Altura Total: 57.5 mm

## GA-2192

CÓDIGO: 13747



**APLICACIONES:** MERCEDES BENZ CLASE CL, CLASE SL

**EQUIVALENCIAS:**

FRAM: CA-9075

**MEDIDAS:**

Largo: 257.1 mm  
Ancho: 207.1 mm  
Altura Total: 38.1 mm

## GA-2193

CÓDIGO: 13749



**APLICACIONES:** BMW 300 SERIES, Z SERIES

**EQUIVALENCIAS:**

FRAM: CA8007  
INTERFIL: F80A07  
MANN & HUMMEL: C 2493

**MEDIDAS:**

Largo: 236.1 mm  
Ancho: 234.9 mm  
Altura Total: 42.0 mm

## GA-2194

CÓDIGO: 13750



**APLICACIONES:** BMW 300 SERIES, 500 SERIES, 600 SERIES, 700 SERIES

**EQUIVALENCIAS:**

FRAM: CA4521

**MEDIDAS:**

Largo: 320.2 mm  
Ancho: 182.9 mm  
Altura Total: 38.1 mm

## GA-2195

CÓDIGO: 13739



**APLICACIONES:** MERCEDES BENZ CLASE C, CLASE CLK, CLASE ML, CLASE SLR

**EQUIVALENCIAS:**

FRAM: CA8767  
INTERFIL: F87A67  
MANN & HUMMEL: C 30 195/2

**MEDIDAS:**

Largo: 294.0 mm  
Ancho: 227.8 mm  
Altura Total: 57.5 mm

## GA-2198

CÓDIGO: 13737



**APLICACIONES:** MERCEDES BENZ CLASE C, CLASE CL, CLASE CLS

**EQUIVALENCIAS:**

FRAM: CA8768  
INTERFIL: F87A68  
MANN & HUMMEL: C 3698-2

**MEDIDAS:**

Largo: 355.2 mm  
Ancho: 134.5 mm  
Altura Total: 50.0 mm

## GA-3083

CÓDIGO: 23319



**APLICACIONES:** BUICK ENCLAVE, CHEVROLET TRAVERSE, GMC ACADIA

**EQUIVALENCIAS:**

FRAM: CA10110

**MEDIDAS:**

Largo: 350.9 mm  
Ancho: 298.4 mm  
Altura Total: 43.4 mm

## GA-3138

CÓDIGO: 23843



**APLICACIONES:** CHEVROLET EQUINOX, GMC TERRAIN

**EQUIVALENCIAS:**

FRAM: CA10465

**MEDIDAS:**

Largo: 278.1 mm  
Ancho: 224.4 mm  
Altura Total: 54.7 mm

# Filtros para Aire (Cuadrados y Rectangulares)

## GA-3901

CÓDIGO: 3338

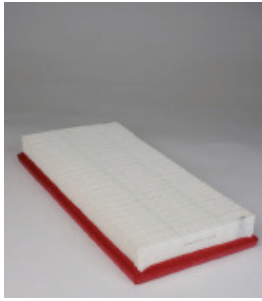

**APLICACIONES:** DODGE DAKOTA, RAM, JEEP CHEROKEE, WRANGLER

**EQUIVALENCIAS:**  
FRAM: CA3901

**MEDIDAS:**  
Largo: 344.8 mm  
Ancho: 170.2 mm  
Altura Total: 40.8 mm

## GA-3903 USA

CÓDIGO: 3977



**APLICACIONES:** CHEVROLET CORSICA

**EQUIVALENCIAS:**  
FRAM: CA3903

**MEDIDAS:**  
Largo: 111.9 mm  
Ancho: 241.3 mm  
Altura Total: 39.7 mm

## GA-3915

CÓDIGO: 3330

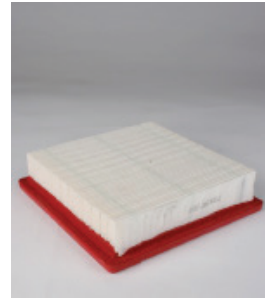

**APLICACIONES:** CHEVROLET CAMARO

**EQUIVALENCIAS:**  
FRAM: CA3915

**MEDIDAS:**  
Largo: 188.1 mm  
Ancho: 170.2 mm  
Altura Total: 40.4 mm

## GA-3916

CÓDIGO: 3331

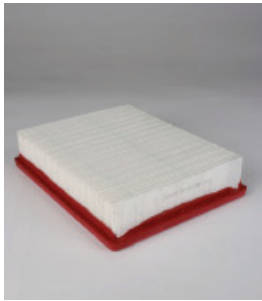

**APLICACIONES:** CHEVROLET CAVALIER, PONTIAC SUNFIRE

**EQUIVALENCIAS:**  
FRAM: CA3916  
GONHER USA: GA-3916 USA

**MEDIDAS:**  
Largo: 193.6 mm  
Ancho: 153.9 mm  
Altura Total: 41.2 mm

## GA-4303

CÓDIGO: 3792



**APLICACIONES:** NISSAN 200SX, 300ZX

**EQUIVALENCIAS:**  
FRAM: CA4303  
GONHER USA: GA-4303 USA

**MEDIDAS:**  
Largo: 272.2 mm  
Ancho: 159.1 mm  
Altura Total: 32.9 mm

## GA-4319

CÓDIGO: 13399



**APLICACIONES:** RENAULT TRAFIC

**EQUIVALENCIAS:**  
FRAM: CA9098

**MEDIDAS:**  
Largo: 307.9 mm  
Ancho: 101.6 mm  
Altura Total: 41.2 mm

## GA-4999

CÓDIGO: 4529



**APLICACIONES:** FORD E SERIES (VANS), EXCURSION, F SERIES, F SERIES SUPER DUTY

**EQUIVALENCIAS:**  
BALDWIN: CA4999  
DONALDSON: P603577  
FLEETGUARD: AF26152

**MEDIDAS:**  
Largo: 323.9 mm  
Ancho: 203.2 mm  
Altura Total: 236.5 mm

## GA-5056

CÓDIGO: 3328

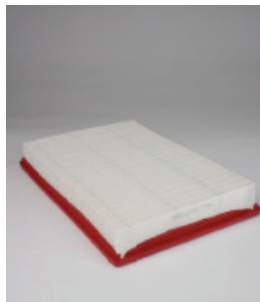

**APLICACIONES:** FORD CROWN VICTORIA, E SERIES (VANS), F SERIES

**EQUIVALENCIAS:**  
FRAM: CA5056  
GONHER USA: GA-5056 USA

**MEDIDAS:**  
Largo: 286.5 mm  
Ancho: 192.0 mm  
Altura Total: 40.0 mm

## GA-5057 USA

CÓDIGO: 3074

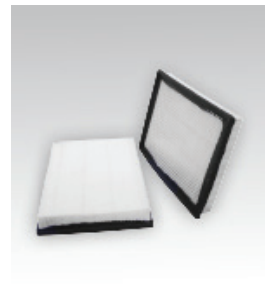

**APLICACIONES:** FORD MUSTANG, TAURUS, THUNDERBIRD, MERCURY COUGAR

**EQUIVALENCIAS:**  
FRAM: CA5057

**MEDIDAS:**  
Largo: 286.5 mm  
Ancho: 226.2 mm  
Altura Total: 40.1 mm

N/A: No Aplica

www.grupogonher.com

# Filtros para Aire (Cuadrados y Rectangulares)

## GA-5125 USA

CÓDIGO: 3371

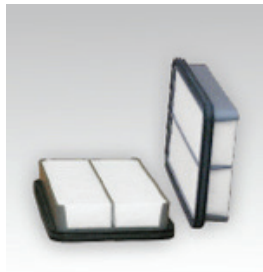

**APLICACIONES:** TOYOTA CELICA, COROLLA, GTS, MR2 SPYDER

**EQUIVALENCIAS:**  
FRAM: CA5125

**MEDIDAS:**  
Largo: 249.2 mm  
Ancho: 154.8 mm  
Altura Total: 43.3 mm

## GA-5325 USA

CÓDIGO: 3727



**APLICACIONES:** FIAT CITY (BRASIL), FIORINO (BRASIL), PREMIO (BRASIL), UNO (BRASIL)

**EQUIVALENCIAS:**  
FRAM: CA5325  
MANN & HUMMEL: C2496

**MEDIDAS:**  
Largo: 246 mm  
Ancho: 181.8 mm  
Altura Total: 45.2 mm

## GA-5371 USA

CÓDIGO: 3292



**APLICACIONES:** DAEWOO CIELO, ESPERO, PRINCE, RACER GTI

**EQUIVALENCIAS:**  
FRAM: CA5371

**MEDIDAS:**  
Largo: 241.3 mm  
Ancho: 210.3 mm  
Altura Total: 40.5 mm

## GA-5466

CÓDIGO: 23312



**APLICACIONES:** CHEVROLET PRIZM, MAZDA MILLENIA, TOYOTA COROLLA, MATRIX

**EQUIVALENCIAS:**  
FRAM: CA5466  
GONHER USA: GA-5466 USA

**MEDIDAS:**  
Largo: 169.5 mm  
Ancho: 266.7 mm  
Altura Total: 42.1 mm

## GA-5627 USA

CÓDIGO: 3716



**APLICACIONES:** FIAT IDEA ADVENTURE, PALIO, STRADA ADVENTURE

**EQUIVALENCIAS:**  
FRAM: CA5627 / CA10096  
INTERFIL: F21A41  
MANN & HUMMEL: C2569 / C2585

**MEDIDAS:**  
Largo: 244.5 mm  
Ancho: 196.9 mm  
Altura Total: 36.1 mm

## GA-5876

CÓDIGO: 13342

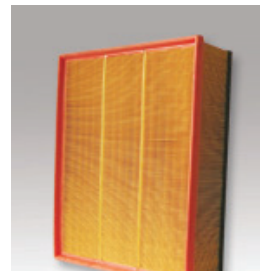

**APLICACIONES:** MERCEDES BENZ SPRINTER

**EQUIVALENCIAS:**  
FRAM: CA5876

**MEDIDAS:**  
Largo: 315.1 mm  
Ancho: 276.2 mm  
Altura Total: 80.9 mm

## GA-6479

CÓDIGO: 3352

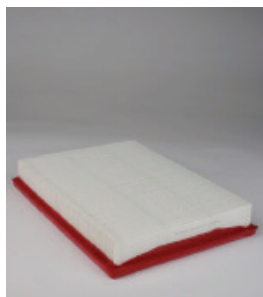

**APLICACIONES:** CHEVROLET CAPRICE, IMPALA

**EQUIVALENCIAS:**  
FRAM: CA6479  
AC DELCO: A1096C  
INTERFIL: F64A79  
GONHER USA: GA-8754 USA

**MEDIDAS:**  
Largo: 270.6 mm  
Ancho: 201.6 mm  
Altura Total: 40.4 mm

## GA-6541 USA

CÓDIGO: 3828

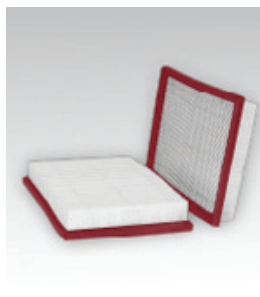

**APLICACIONES:** FORD PROBE, MAZDA 626, MX-6

**EQUIVALENCIAS:**  
FRAM: CA6541

**MEDIDAS:**  
Largo: 256.4 mm  
Ancho: 177.8 mm  
Altura Total: 39.7 mm

## GA-6625 USA

CÓDIGO: 3950

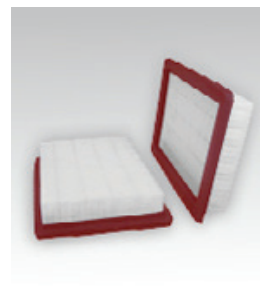

**APLICACIONES:** CHEVROLET BERETTA, CELEBRITY, CORSICA, PONTIAC TEMPEST

**EQUIVALENCIAS:**  
FRAM: CA6625  
AC DELCO: A1111C  
MOTORCRAFT: MFA1110

**MEDIDAS:**  
Largo: 214.3 mm  
Ancho: 152.8 mm  
Altura Total: 38.1 mm

# Filtros para Aire (Cuadrados y Rectangulares)

## GA-6626 USA

CÓDIGO: 3949



**APLICACIONES:** BUICK REGAL, CHEVROLET LUMINA, OLDSMOBILE CUTLASS SUPREME, PONTIAC GRAND PRIX

**EQUIVALENCIAS:**

FRAM: CA6626

**MEDIDAS:**

Largo: 295.3 mm  
Ancho: 181.0 mm  
Altura Total: 42.1 mm

## GA-6690

CÓDIGO: 13857



**APLICACIONES:** TOYOTA 4 RUNNER, PICK UP, PREVIA, TACOMA

**EQUIVALENCIAS:**

FRAM: CA6690  
GONHER USA: GA-6690 USA

**MEDIDAS:**

Largo: 248.8 mm  
Ancho: 169.0 mm  
Altura Total: 51.1 mm

## GA-7007

CÓDIGO: 3553



**APLICACIONES:** CHEVROLET CORVETTE

**EQUIVALENCIAS:**

FRAM: CA7007

**MEDIDAS:**

Largo: 438.5 mm  
Ancho: 268.6 mm  
Altura Total: 40.8 mm

## GA-7017

CÓDIGO: 3790



**APLICACIONES:** BUICK ROADMASTER, CHEVROLET CAPRICE, OLDSMOBILE CUSTOM CRUISER

**EQUIVALENCIAS:**

FRAM: CA7017

**MEDIDAS:**

Largo: 348.8 mm  
Ancho: 104.7 mm  
Altura Total: 40.8 mm

## GA-7142

CÓDIGO: 13768

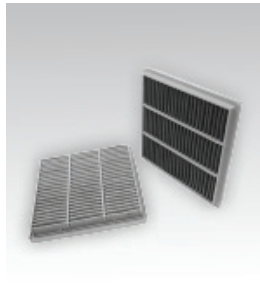

**APLICACIONES:** DODGE RAM 50, MITSUBISHI MONTERO, PICK-UP

**EQUIVALENCIAS:**

FRAM: CA7142  
GONHER USA: GA-7142 USA

**MEDIDAS:**

Largo: 225.4 mm  
Ancho: 225.4 mm  
Altura Total: 35.7 mm

## GA-7167

CÓDIGO: 23443

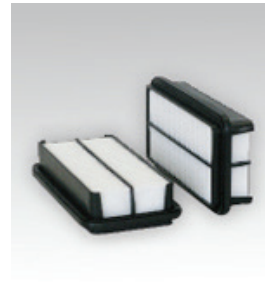

**APLICACIONES:** TOYOTA PASEO, S (CANADÁ), TERCEL

**EQUIVALENCIAS:**

FRAM: CA7167

**MEDIDAS:**

Largo: 245.2 mm  
Ancho: 125.0 mm  
Altura Total: 52.0 mm

## GA-7344

CÓDIGO: 3430



**APLICACIONES:** CHRYSLER CIRRUS, DODGE AVENGER, STRATUS, MITSUBISHI ECLIPSE

**EQUIVALENCIAS:**

FRAM: CA7344  
GONHER USA: GA-7344 USA

**MEDIDAS:**

Largo: 228.6 mm  
Ancho: 185.7 mm  
Altura Total: 52.3 mm

## GA-7617

CÓDIGO: 23317

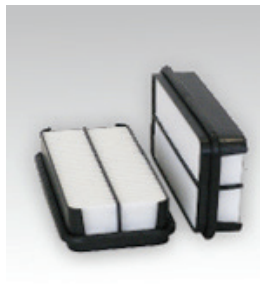

**APLICACIONES:** CHEVROLET TRACKER, SUZUKI SWIFT, X-90

**EQUIVALENCIAS:**

FRAM: CA7617  
AC DELCO: A1340C  
PUROLATOR: A14869  
GONHER USA: GA-7617 USA

**MEDIDAS:**

Largo: 288.2 mm  
Ancho: 136.3 mm  
Altura Total: 54.3 mm

## GA-7626 USA

CÓDIGO: 13575



**APLICACIONES:** TOYOTA 4 RUNNER, SUPRA, TACOMA

**EQUIVALENCIAS:**

FRAM: CA7626

**MEDIDAS:**

Largo: 246.0 mm  
Ancho: 206.5 mm  
Altura Total: 52.0 mm



# Filtros para Aire (Cuadrados y Rectangulares)

## GA-8121

CÓDIGO: 23506

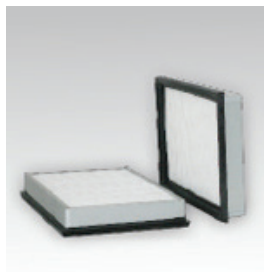

**APLICACIONES:** KIA SPORTAGE

**EQUIVALENCIAS:**

FRAM: CA8121

**MEDIDAS:**

Largo: 265,4 mm  
Ancho: 182,4 mm  
Altura Total: 38,8 mm

## GA-8606

CÓDIGO: 3453

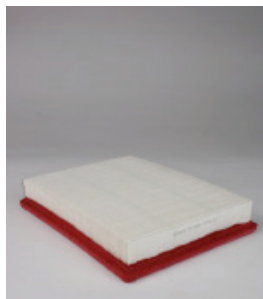

**APLICACIONES:** CHRYSLER 300M, CONCORDE, LHS, DODGE INTREPID

**EQUIVALENCIAS:**

FRAM: CA8606

**MEDIDAS:**

Largo: 241,3 mm  
Ancho: 179,3 mm  
Altura Total: 38,1 mm

## GA-8755 USA

CÓDIGO: 3474



**APLICACIONES:** CHEVROLET AVALANCHE, CHEYENNE, SILVERADO

**EQUIVALENCIAS:**

FRAM: CA8755A  
INTERFIL: F87A55  
MANN & HUMMEL: MA1003

**MEDIDAS:**

Largo: 311,2 mm  
Ancho: 246 mm  
Altura Total: 58,7 mm

## GA-9392

CÓDIGO: 23326



**APLICACIONES:** HYUNDAI ELANTRA, TIBURON, KIA SPECTRA

**EQUIVALENCIAS:**

FRAM: CA9392

**MEDIDAS:**

Largo: 262,4 mm  
Ancho: 171,4 mm  
Altura Total: 39,1 mm

## GA-27161

CÓDIGO: 13400



**APLICACIONES:** FORD TRANSIT

**EQUIVALENCIAS:**

FRAM: CA10290

**MEDIDAS:**

Largo: 276,2 mm  
Ancho: 249,2 mm  
Altura Total: 42,8 mm

## GA-17801-87402

CÓDIGO: 23311



**APLICACIONES:** DAIHATSU TERIOS

**EQUIVALENCIAS:**

FRAM: CA9737

**MEDIDAS:**

Largo: 245,1 mm  
Ancho: 142,1 mm  
Altura Total: 42,7 mm

Diámetro Exterior		Diámetro Interior		Altura		Filtro	Diámetro Exterior		Diámetro Interior		Altura		Filtro
in	mm	in	mm	in	mm	GONHER	in	mm	in	mm	in	mm	GONHER
2 47/64	69.4	1 5/32	29.3	1 3/16	30.1	GA-135	6 13/16	173.0	5 13/64	132.1	14 29/64	367.1	GA-683R
3	76.2	1 11/16	42.8	2 35/64	64.6	GA-39	6 27/32	173.8	4 7/32	107.1	16 7/16	417.5	GAK-625
3 3/64	77.3	1 25/64	35.3	1 3/8	34.9	GA-35	6 27/32	173.8	5 27/32	148.4	17 3/4	450.8	GA-723R
3 3/8	85.7	2 15/16	74.6	1 1/2	38.1	GA-459	6 55/64	174.2	3 9/64	79.7	7 29/32	200.8	GA-1616
3 33/64	89.4	2 29/32	73.9	1 37/64	344.8	GA-854R	6 55/64	174.2	3 9/64	79.7	7 29/32	200.8	GA-774 USA
3 37/64	90.8	1 31/32	49.9	5 5/16	134.9	GA-2136	6 55/64	174.6	3 13/64	81.3	5 59/64	150.3	GA-8141 USA
3 5/8	92.0	2 13/32	61.1	11 5/32	283.3	GA-416	6 7/8	174.6	3 13/64	81.4	5 59/64	150.4	GA-1614
3 5/8	92.0	2 15/16	74.6	13 27/32	351.6	GA-588	6 15/16	176.2	3 35/64	90.0	6	152.4	GA-2121
3 25/32	96.0	2 21/32	67.4	11 3/8	288.9	GA-1284	7 5/64	179.9	3 23/32	94.6	8 31/32	227.7	GA-17242
3 27/32	97.6	2 59/64	74.2	14 1/32	356.3	GA-892	7 1/8	180.9	5 1/2	139.7	2 5/32	54.7	GA-6
3 7/8	98.4	3 9/64	79.7	13 1/8	333.3	GA-426	7 7/32	183.3	3 35/64	90.0	11 11/64	283.7	GA-8037 USA
4 1/16	103.1	2 15/32	62.7	10 1/4	260.3	GA-33	7 7/32	183.3	3 35/64	90.0	11 11/64	283.7	GA-732R
4 1/8	104.7	2 21/32	67.4	10 5/32	257.9	GA-888R	7 9/32	184.9	3 5/8	92.0	12 11/32	313.5	GA-781
4 9/64	105.1	2 3/64	51.9	12 1/4	311.1	GA-288R	7 5/16	185.7	3 15/16	100.0	15 1/4	387.3	GA-425
4 9/64	105.1	3	76.2	10 53/64	275.0	GA-880R	7 11/32	186.5	5 3/8	136.5	13 7/8	352.4	GA-529
4 1/4	107.9	2 1/32	51.5	9 3/4	95.2	GA-42	7 17/32	191.2	5 1/4	133.3	15 15/16	404.8	GA-206
4 11/32	110.3	2 63/64	75.8	3 21/64	84.5	GA-44	7 39/64	193.2	6 1/32	153.1	15 49/64	400.4	GA-108
4 23/64	110.7	2 63/64	75.8	1 39/64	40.8	GA-11	7 5/8	193.6	6 1/16	153.9	18 3/8	466.7	GA-759
4 23/64	110.7	2 63/64	75.8	2 19/64	58.3	GA-12	7 41/64	194.0	6 1/16	153.9	2 13/64	55.9	GA-2122
4 13/32	111.9	2 15/16	74.6	5 3/4	146.0	GA-3445 USA	7 29/32	200.8	3 1/2	88.9	10 3/8	263.5	GAK-20
4 13/32	111.9	2 15/16	74.6	5 3/4	146.0	GA-3445	7 29/32	200.8	3 1/2	88.9	10 13/32	264.3	GA-20
4 1/2	114.3	2 1/4	57.1	10 11/64	258.3	GA-18	8	203.2	6 7/16	163.5	3 1/64	76.5	GA-71
4 37/64	116.2	3 15/32	88.1	12 31/32	328.4	GA-361	8 1/32	203.9	5 3/64	128.1	14 13/16	376.2	GA-798R
4 11/16	119.0	3 61/64	100.4	14 3/16	360.3	GA-680	8 5/64	205.1	5 19/64	134.5	6 55/64	174.2	GA-6362 USA
4 25/32	121.4	3 21/32	92.8	13 3/8	339.7	GA-1285	8 5/64	205.1	5 19/64	134.5	6 55/64	174.2	GA-362
4 7/8	123.8	2 23/64	59.9	5 29/32	150.0	GA-2181	8 1/8	206.3	3 15/16	100.0	24 3/32	611.9	GA-388
4 61/64	125.8	2 15/32	62.7	11 31/64	291.7	GA-49	8 5/32	207.1	4 23/64	110.7	7 59/64	201.2	GA-8039 USA
4 31/32	126.2	2 3/4	69.8	7 3/32	180.1	GAD-29	8 5/32	207.1	4 23/64	110.7	7 59/64	201.2	GA-1615
4 31/32	126.2	2 57/64	73.4	6 11/32	161.1	GAD-30	8 3/8	212.7	4 11/16	119.0	16 7/16	417.5	GA-697R
5	127.0	3 5/32	80.1	6 17/64	159.1	GA-183R	8 13/32	213.5	4 1/32	102.3	10 1/2	266.7	GA-1008
5	127.0	3 3/8	85.7	6 13/16	173.0	GA-218	8 13/32	213.5	6 37/64	167.0	3 9/32	83.3	GA-80
5	127.0	3 3/8	85.7	8 1/2	215.9	GA-219	8 15/32	215.1	6 11/64	156.7	17 41/64	448.0	GA-6127
5	127.0	4 11/64	105.9	14 63/64	380.6	GA-809R	8 1/2	215.9	6 59/64	175.8	2 31/64	63.1	GA-3647
5 1/32	127.7	3 5/8	92.0	5 3/16	131.7	GA-782	8 1/2	215.9	6 59/64	175.8	2 31/64	63.1	GA-3647 USA
5 1/16	128.5	3 13/64	81.3	6 21/32	169.0	GA-200	8 5/8	219.0	7 1/16	179.3	17	431.8	GA-357
5 3/32	129.3	4 11/64	105.9	15 19/64	388.5	GA-905R	8 43/64	220.2	5 11/64	131.3	15 7/8	403.2	GA-373
5 1/4	133.3	2 1/8	60.3	11 3/32	281.7	GAD-34	8 43/64	220.2	5 11/64	131.3	29 1/32	737.3	GA-372
5 1/4	133.3	4 15/64	107.5	17 1/2	444.5	GA-967R	8 47/64	221.9	4 3/4	120.6	6 47/64	170.9	GA-412R
5 17/64	133.6	2 7/16	61.7	8 49/64	222.5	GA-36	8 25/32	223.0	7 9/32	184.9	2 1/4	57.1	GA-3814
5 19/64	134.5	2 5/8	66.6	11 19/64	286.9	GAK-16	8 25/32	223.0	7 9/32	184.9	2 1/4	57.1	GA-3814 USA
5 19/64	134.5	2 5/8	66.6	11 3/8	288.9	GA-16	8 27/32	224.6	6 61/64	176.6	2 1/32	51.5	GAD-3
5 19/64	134.5	2 13/16	71.4	15 3/32	383.3	GA-404	8 27/32	224.6	6 61/64	176.6	2 1/32	51.5	GA-363 USA
5 19/64	134.5	3 1/4	82.5	12 3/8	314.3	GAK-216	8 27/32	224.6	7 1/8	180.9	16 23/32	424.6	GA-770R
5 5/16	134.9	3 45/64	94.0	12 3/64	305.9	GA-768R	8 7/8	225.4	5 5/8	142.8	14 3/8	365.1	GA-259
5 11/32	135.7	3 5/32	80.1	13 3/64	331.3	GA-413R	8 7/8	225.4	5 13/16	147.6	13 1/2	342.9	GA-2548 USA
5 13/32	137.3	3 5/32	80.1	6 29/32	175.2	GA-220R	9 1/32	229.3	5 45/64	144.8	16 1/2	419.1	GA-826
5 15/32	138.9	3 11/64	80.5	6 57/64	175.4	GA-184	9 5/64	230.3	5 15/64	132.8	19 49/64	502.0	GA-652
5 31/64	139.3	4 35/64	115.4	6 1/2	165.1	GA-2160	9 3/32	230.9	4 13/16	122.2	17 7/32	437.3	GA-679
5 37/64	141.6	4 27/64	112.3	15 37/64	395.6	GA-827	9 1/8	231.7	5 19/16	147.6	18 11/16	474.6	GA-616
5 5/8	142.8	4 43/64	118.6	15 11/16	398.4	GA-802R	9 5/32	232.5	4 5/8	117.4	12 1/2	317.5	GA-499R
5 5/8	142.8	5 1/32	127.7	17 15/64	437.7	GA-804R	9 3/16	233.3	4 7/8	123.8	10 1/2	266.7	GA-24
5 41/64	143.2	3 21/32	92.8	4 29/32	124.6	GA-153	9 3/16	233.3	9 31/32	253.2	2 3/16	55.5	GA-349
5 41/64	143.2	3 21/32	92.8	4 29/32	124.6	GA-3924 USA	9 7/32	234.1	4 27/32	123.0	12 1/2	317.5	GA-8047
5 41/64	143.2	3 21/32	92.8	5 31/32	151.6	GA-253	9 7/32	234.1	4 27/32	123.0	13 1/2	342.9	GA-360
5 21/32	143.6	2 11/32	59.5	6 37/64	167.0	GA-278R	9 1/4	234.9	5 3/16	131.7	10 61/64	278.1	GA-633R
5 21/32	143.6	2 11/32	59.5	6 37/64	167.0	GA-8805 USA	9 21/64	236.9	5 5/32	130.8	10 1/4	260.3	GA-8020R
5 11/16	144.4	4 37/64	116.2	7 1/2	444.5	GA-398	9 21/64	236.9	5 5/32	130.8	12 3/4	323.8	GA-197R
5 3/4	146.0	4 5/64	103.5	2 29/64	62.3	GA-8	9 21/64	236.9	5 5/32	130.8	18 63/64	482.3	GA-966R
5 53/64	148.0	3 3/32	78.5	8 27/64	213.8	GA-415	9 21/64	236.9	5 61/64	151.2	23 17/32	597.6	GA-518R
5 7/8	149.2	4 51/64	121.8	14 7/8	377.8	GA-890R	9 11/32	237.4	4 21/32	118.4	11	279.4	GA-245
5 29/32	150.0	3 9/64	79.7	7 31/64	190.0	GA-498	9 15/32	240.5	5 37/64	141.6	16 1/2	419.1	GA-801R
5 15/16	150.8	4 53/64	122.6	9 23/32	246.8	GA-119	9 1/2	241.3	5 13/64	132.1	19 31/64	494.9	GA-405
5 15/16	150.8	4 53/64	122.6	10 3/8	263.5	GA-239	9 1/2	241.3	5 13/64	132.1	19 35/64	496.4	GA-436
5 15/16	150.8	4 53/64	122.6	13 15/16	354.0	GA-210	9 37/64	243.2	5	127.0	6 17/64	169.1	GA-21
5 63/64	152.0	3 5/32	80.1	8 1/32	203.9	GA-9345 USA	9 21/32	245.3	13 1/6	20.5	1 3/4	44.6	GA-142
5 63/64	152.0	3 13/64	81.3	8 1/32	203.9	GA-414R	9 43/64	245.6	8 3/32	205.5	2 9/64	54.3	GA-3637
5 63/64	152.0	4 13/16	122.2	17 3/8	441.3	GA-907R	9 43/64	245.6	8 7/64	205.9	1 61/64	49.6	GA-50
6 1/64	152.6	2 29/32	73.7	10 1/8	257.3	GA-222R	9 43/64	245.6	8 7/64	205.9	1 61/64	49.6	GA-189 USA
6 3/64	153.5	4 21/32	118.2	2 1/16	52.3	GA-7	9 43/64	245.6	8 7/64	205.9	2 17/64	57.5	GA-77
6 3/64	153.5	5 1/32	127.7	16 1/32	407.1	GA-908R	9 43/64	245.6	8 7/64	205.9	2 17/64	57.5	GA-184 USA
6 1/16	153.9	3 1/2	88.9	10 3/8	263.5	GA-98	9 43/64	245.6	8 7/64	205.9	2 55/64	72.6	GA-3588
6 1/16	153.9	3 1/2	88.9	12 3/8	314.3	GA-403	9 43/64	245.6	8 7/64	205.9	2 55/64	72.6	GA-3588 USA
6 1/16	153.9	3 1/2	88.9	12 3/8	314.3	GAK-403	9 43/64	245.6	8 7/64	205.9	3 5/64	78.1	GA-90
6 1/16	153.9	3 1/2	88.9	15 3/8	390.5	GA-891	9 43/64	245.6	8 7/64	205.9	3 35/64	90.0	GA-192
6 3/32	154.7	3 15/32	89.1	13 1/2	342.9	GAK-458	9 43/64	245.6	8 7/64	205.9	3 35/64	90.0	GA-192 USA
6 9/32	159.5	4 21/32	118.2	14 3/8	365.1	GA-1286	9 23/32	246.8	7 23/32	196.0	2 31/64	63.1	GA-230
6 9/32	159.5	4 21/32	118.2	17 33/64	444.8	GA-1287	9 3/4	247.7	6 19/64	159.9	15 5/8	396.9	GA-465R
6 21/64	160.7	5	127.0	5 15/32	138.9	GA-250	9 7/8	250.8	7 3/4	196.8	1 23/32	43.6	GA-4958 USA
6 21/64	160.7	5	127	15 31/64	393.2	GA-3096R	9 7/8	250.8	7 3/4	196.8	1 23/32	43.6	GA-4958
6 25/64													

# Especificaciones de Filtros para Aire (Circulares)

## Información técnica

Diámetro Exterior		Diámetro Interior		Altura		Filtro
in	mm	in	mm	in	mm	GONHER
10 9/64	2575	6 1/32	1531	13 1/2	342.9	GA-7360
10 1/4	260.3	6 3/4	171.4	15 31/32	405.6	GA-799R
10 5/16	261.9	7 23/32	200.8	12	304.8	GA-37
10 3/8	263.5	5 7/8	149.2	16 1/16	407.9	GA-864R
10 3/8	263.5	6 27/32	173.8	29	736.6	GA-377
10 3/8	263.5	6 27/32	173.8	29	736.6	GA-694
10 13/32	264.3	6 1/32	1531	8 1/4	209.5	GA-29
10 13/32	264.3	6 1/32	1531	12 1/2	317.5	GA-109
10 13/32	264.3	6 1/32	1531	12 1/2	317.5	GA-319
10 13/32	264.3	6 1/32	1531	12 1/2	317.5	GA-329
10 13/32	264.3	6 1/32	1531	16 31/64	418.7	GA-209
10 13/32	264.3	6 1/32	1531	18 1/32	457.9	GA-509
10 13/32	264.3	6 1/32	1531	22 3/4	577.8	GA-229
10 13/32	264.3	6 15/16	176.2	23	584.2	GA-389
10 13/32	264.4	6 1/16	153.9	27	686.8	GA-493
10 27/64	264.7	7 15/16	201.6	2 13/32	61.1	GAD-1
10 27/64	264.7	7 15/16	201.6	2 13/32	61.1	GA-352 USA
10 7/16	265.1	8 15/16	227.0	17/8	476	GA-3536
10 39/64	269.4	6 23/32	170.6	22 17/32	572.2	GA-3551
10 39/64	269.4	6 23/32	170.6	22 17/32	572.2	GA-3551 XT
10 43/64	271.0	9 5/32	232.5	2 5/64	52.7	GA-54
10 43/64	271.0	9 5/32	232.5	3 7/8	98.4	GA-154
10 11/16	271.4	6 55/64	174.2	16 37/64	421.0	GA-3095R
10 57/64	276.6	6 1/32	227.0	8 15/16	88.9	GA-429
10 63/64	279.0	5 53/64	148.0	18 13/32	467.5	GA-803R
11	279.4	5/8	15.8	2 17/64	57.5	GA-6620
11	279.4	6 27/32	173.8	15 3/16	385.8	GA-968R
11	279.4	8 15/32	215.1	2 3/16	55.5	GA-2740
11	279.4	8 15/32	215.1	2 3/16	55.5	GA-2740 USA
11	279.4	8 7/8	225.4	2 11/32	59.5	GAVW-22
11 1/32	280.1	5 45/64	144.8	17 51/64	452.0	GA-909R
11 5/64	281.3	33/64	13.0	1 11/16	42.8	GA-6619
11 5/64	281.3	5 51/64	147.2	15 5/8	396.8	GA-930R
11 5/64	281.3	8 9/16	217.4	2 55/64	72.6	GA-56
11 3/32	281.7	6 23/32	170.6	12 1/2	317.5	GA-27
11 3/32	281.7	6 23/32	170.6	13 1/2	342.9	GA-9334
11 3/32	281.7	6 23/32	170.6	16 1/2	419.1	GA-106
11 3/32	281.7	6 23/32	170.6	16 1/2	419.1	GA-326
11 3/32	281.7	6 23/32	170.6	16 17/32	419.8	GA-9045
11 11/64	283.7	9 7/16	239.7	1 23/32	43.6	GA-3425
11 11/64	283.7	9 7/16	239.7	1 3/4	44.4	GA-3424
11 13/64	284.5	9 3/32	230.9	1 63/64	50.4	GA-74
11 13/64	284.5	9 3/32	230.9	1 63/64	50.4	GA-381 USA
11 13/64	284.5	9 3/32	230.9	2 3/16	55.5	GA-303
11 13/64	284.5	9 3/32	230.9	2 3/16	55.5	GA-303 USA
11 13/64	284.5	9 3/32	230.9	2 39/64	66.2	GA-75
11 13/64	284.5	9 3/32	230.9	2 39/64	66.2	GA-351 USA
11 1/4	285.7	5 31/32	151.6	18 1/2	469.9	GA-906R
11 3/8	288.9	6 13/16	173.0	23 23/32	602.4	GA-539R
11 7/16	290.5	7	177.8	15 23/64	390.1	GA-482
11 1/2	292.1	8 3/32	205.5	13 1/2	342.9	GA-7716
11 1/2	292.1	8 19/64	210.7	5	127.0	GA-3501
11 1/2	292.1	8 19/64	210.7	7 3/64	178.9	GA-422
11 19/32	294.4	8 25/32	223.0	1 19/32	40.4	GA-3566 USA
11 23/32	297.6	9 35/64	242.4	2 3/32	53.1	GA-3300
11 7/8	301.6	7 1/2	190.5	18 5/8	473.0	GA-467
11 29/32	302.4	6 5/8	168.2	17 19/32	446.8	GA-517R
12 3/64	305.9	9 13/16	249.2	2 15/32	62.7	GA-57
12 3/64	305.9	9 13/16	249.2	2 15/32	62.7	GA-327 USA
12 3/64	305.9	9 13/16	249.2	3 7/16	87.3	GA-59
12 3/64	305.9	9 13/16	249.2	3 7/16	87.3	GA-326 USA
12 3/64	305.9	9 13/16	249.2	5 7/16	138.1	GA-89
12 1/16	306.3	9 13/32	238.9	2	50.8	GA-2719B
12 1/16	306.4	9 7/8	250.8	16 3/32	408.8	GA-4862R
12 3/32	307.1	7 23/32	196.0	13 1/2	342.9	GA-31
12 3/32	307.1	7 23/32	196.0	14 1/2	368.3	GA-26
12 3/32	307.1	7 23/32	196.0	18 1/2	469.9	GA-6128
12 3/32	307.1	7 23/32	196.0	18 1/2	469.9	GA-107
12 3/32	307.1	7 23/32	196.0	18 1/2	469.9	GA-6129
12 3/32	307.1	7 23/32	196.0	20 1/2	520.7	GA-251
12 1/8	307.9	7 11/16	195.2	19 1/2	495.3	GA-758
12 9/64	308.5	10 11/64	258.4	3 21/32	92.8	GA-525
12 21/64	313.1	7 1/4	184.1	2 11/32	534.1	GA-516R
12 11/32	313.5	10 27/32	275.4	2 5/8	66.6	GA-325
12 1/2	317.5	9 1/8	231.7	15	381.0	GA-483
12 9/16	319.0	9 23/64	237.7	6 7/64	155.1	GA-7438 USA
12 9/16	319.0	9 23/64	237.7	6 7/64	155.1	GA-442
12 23/32	323.0	8 1/2	215.9	17 39/64	447.2	GA-885
12 47/64	323.4	11 1/32	280.1	2 7/64	53.5	GA-73
12 47/64	323.4	11 1/32	280.1	2 51/64	71.0	GA-730
12 3/4	323.8	8 11/32	211.9	27	686.8	GA-608
12 3/4	323.8	8 3/8	212.7	11 31/64	291.7	GA-5648
12 3/4	323.8	8 3/8	212.7	23	584.2	GA-378
12 3/4	323.8	8 3/8	212.7	25	635.0	GA-371
12 3/4	323.8	8 3/8	212.7	27	686.8	GA-6880
13	330.2	7 23/32	196.0	16 13/32	416.7	GA-435R
13	330.2	8 1/4	209.5	19 1/2	495.3	GA-624R
13 1/32	330.9	6 27/32	173.8	15 15/32	392.9	GA-682R
13 3/64	331.3	1/2	12.7	1/2	59.5	GA-6850 USA
13 3/64	331.3	1/2	12.7	2 11/32	59.5	GAD-294
13 3/32	332.5	6 25/32	172.2	18 21/32	473.8	GA-221R
13 3/32	332.5	7 3/8	187.3	25 23/32	653.2	GA-534R
13 1/8	333.3	11 13/64	284.5	1 55/64	47.2	GA-272
13 1/4	336.5	11 3/8	288.9	2 1/2	63.5	GA-86
13 1/4	336.5	11 3/8	288.9	2 51/64	71.0	GA-85

Diámetro Exterior		Diámetro Interior		Altura		Filtro
in	mm	in	mm	in	mm	GONHER
13 5/8	346.0	9 23/32	246.8	3 3/32	78.5	GA-129
13 3/4	349.2	11 9/16	293.6	3 1/16	77.7	GA-55
13 13/16	350.8	9 1/2	241.3	16	406.4	GA-1095
13 53/64	351.2	7 29/64	189.3	10 19/32	269.1	GA-642
13 55/64	352.0	9 15/32	240.5	26	660.4	GA-3760
13 7/8	352.4	9 7/16	239.7	12 1/4	311.1	GA-375
13 7/8	352.4	9 7/16	239.7	18 7/32	462.7	GA-1203
13 7/8	352.4	9 7/16	239.7	18 15/64	463.1	GA-366
13 7/8	352.4	9 7/16	239.7	18 1/2	469.9	GA-376
13 7/8	352.4	11 5/8	295.2	4	101.6	GA-3492 USA
14 1/4	361.9	8 63/64	228.1	15 1/2	399.7	GA-712R
14 1/4	361.9	8 63/64	228.1	18 1/8	460.3	GA-600R
14 9/16	369.8	12 25/32	324.6	1 61/64	49.6	GA-735
14 9/16	369.8	12 25/32	324.6	2 23/64	59.9	GA-734
14 21/32	372.2	11 7/32	284.9	1 55/64	47.2	GA-3621 USA
14 45/64	373.5	10 9/32	261.1	24	609.6	GA-563
17 21/32	448.5	11 11/64	283.8	23	584.2	GA-879

Largo		Ancho		Alto		Filtro	Largo		Ancho		Alto		Filtro
in	mm	in	mm	in	mm	GONHER	in	mm	in	mm	in	mm	GONHER
3 29/32	99.2	1 25/32	45.2	1 5/8	41.2	GA-100	9 21/32	245.2	4 59/64	125.0	2 3/64	52.0	GA-7167
4	101.6	1 3/4	44.4	1 7/32	30.9	GA-113	9 11/16	246	7 5/32	181.8	1 25/32	45.2	GA-5325 USA
4 13/32	111.9	9 1/2	241.3	1 9/16	39.7	GA-3903 USA	9 11/16	246.0	8 1/8	206.3	2 9/32	57.9	GA-2146
4 15/32	113.5	1 19/64	32.9	2 1/2	63.5	GA-176	9 47/64	247.2	6 39/64	167.8	1 35/64	39.2	GA-216
4 15/32	113.5	1 19/64	32.9	7 3/4	196.8	GA-186	9 47/64	247.2	6 39/64	167.8	1 35/64	39.2	GA-8970 USA
5 17/64	133.7	3 1/64	76.6	1 11/16	281.0	GA-410	9 51/64	248.8	6 21/32	169.0	2 1/64	51.1	GA-6690
5 33/64	140.1	10 1/8	257.2	5 3/8	136.5	GA-110	9 51/64	248.8	6 21/32	169.0	2 1/64	51.1	GA-6690 USA
6 3/8	161.9	7 49/64	197.3	2 17/64	57.6	GA-430	9 51/64	248.8	8 63/64	228.2	1 31/32	50.0	GA-2135
6 39/64	167.9	5 3/4	146.0	2 1/32	51.5	GA-182	9 13/16	249.2	4 23/32	119.8	2 7/64	53.5	GA-364
6 43/64	169.4	6 11/64	156.7	1 3/8	34.9	GAD-315	9 13/16	249.2	6 3/32	154.8	1 45/64	43.3	GA-5125 USA
6 43/64	169.5	10 1/2	266.7	1 21/32	42.1	GA-5466	9 27/32	250.0	5 35/64	140.9	2 3/64	52.0	GA-604
6 43/64	169.5	10 1/2	266.7	1 21/32	42.1	GA-5466 USA	9 27/32	250.0	5 35/64	140.9	2 3/64	52.0	GA-7094 USA
6 59/64	175.8	5 19/32	142.0	3 5/64	78.1	GA-2158	9 27/32	250.0	8 55/64	225.0	1 15/16	49.2	GA-605
6 15/16	176.2	5 7/16	138.1	2 15/16	74.6	GA-291	9 55/64	250.4	5 31/32	151.6	1 9/16	39.6	GA-133
6 31/32	176.9	6 39/64	167.9	2 27/64	61.4	GA-347	9 7/8	250.8	8 15/32	215.1	1 17/64	32.1	GAC-3
7 7/32	183.3	3 45/64	94.0	1 15/16	49.2	GAVW-10	9 15/16	252.4	6 3/4	171.4	1 35/64	39.1	GA-9392
7 13/32	188.1	6 45/64	170.2	1 19/32	40.4	GA-3915	9 61/64	252.8	6 3/8	161.9	1 1/2	38.1	GA-476
7 29/64	189.3	6 43/64	169.4	2 25/32	70.6	GA-114	9 63/64	253.8	7 5/64	179.7	2 19/64	58.0	GA-224
7 9/16	192.0	7 13/16	198.4	2	50.8	GA-172	10	254.0	8 3/8	212.7	2 17/64	57.5	GAVW-622
7 9/16	192.0	7 13/16	198.4	2	50.8	GA-7764 USA	10	254.0	9 7/32	234.1	1 3/4	44.4	GA-1548
7 37/64	192.4	8 25/32	223.0	2 11/64	55.1	GA-158	10 1/64	254.3	7 1/8	180.9	1 1/2	38.1	GA-217
7 5/8	193.6	6 1/16	153.9	1 5/8	41.2	GA-3916	10 1/64	254.3	7 1/8	180.9	1 1/2	38.1	GA-7365 USA
7 5/8	193.6	6 1/16	153.9	1 5/8	41.2	GA-3916 USA	10 1/64	254.3	8 21/32	219.8	1 45/64	43.2	GA-280
7 13/16	198.3	6 39/64	168.0	1 7/16	36.4	GA-382	10 1/32	254.7	7	177.8	1 17/32	38.8	GA-179
7 7/8	200.0	3 45/64	94.1	1 9/16	39.7	GA-3441 USA	10 1/16	255.3	4 57/64	124.2	1 47/64	44.1	GA-2113
7 57/64	200.4	6 31/32	177.0	1 37/64	40.0	GA-274	10 5/64	255.9	5 57/64	149.6	2 1/4	57.1	GA-2110
7 57/64	200.4	6 31/32	177.0	1 37/64	40.0	GA-3717 USA	10 5/64	255.9	7 15/32	189.7	1 1/2	38.1	GA-258
7 15/16	201.6	6 53/64	173.4	1 15/32	37.3	GA-6333 USA	10 5/64	255.9	7 15/32	189.7	1 1/2	38.1	GA-8747 USA
8 1/32	203.9	7 51/64	198.0	1 9/8	34.9	GA-314	10 3/32	256.4	7	177.8	1 9/16	39.7	GA-6541 USA
8 5/64	205.1	5 17/64	133.7	1 39/64	40.8	GA-271	10 7/64	256.4	9 53/64	249.5	1 27/64	36.0	GA-350
8 5/64	205.1	5 17/64	133.7	1 39/64	40.8	GA-3559 USA	10 1/8	257.1	7 15/16	201.5	1 3/4	44.4	GA-149
8 7/64	205.9	6 43/64	169.4	1 21/32	42.0	GA-2159	10 1/8	257.1	8 5/32	207.1	1 1/2	38.1	GA-2192
8 9/64	206.7	8 11/32	211.9	3 13/64	81.3	GAVW-624	10 1/8	257.2	6 3/8	161.9	1 11/16	42.8	GA-492
8 9/64	206.7	8 3/8	212.7	2 13/64	55.9	GAVW-4	10 9/64	257.5	8 63/65	227.8	2 1/4	57.1	GA-7431 USA
8 11/64	207.6	7 9/32	184.9	1 11/16	42.9	GA-381	10 9/64	257.5	8 63/65	227.8	2 1/4	57.1	GAVW-121
8 11/64	207.6	7 9/32	184.9	1 45/64	43.3	GA-7174 USA	10 5/32	258.0	6 7/32	158.0	1 9/16	39.7	GA-434
8 5/16	211.1	6 17/32	165.8	1 13/32	35.7	GA-134	10 11/64	258.3	8 9/32	210.3	1 11/16	42.8	GA-166
8 5/16	211.1	6 17/32	165.8	1 13/32	35.7	GA-5496 USA	10 15/64	259.9	6 39/64	167.8	2 13/16	71.4	GA-180
8 11/32	211.9	8 17/64	209.9	1 3/16	30.2	GAC-6	10 15/64	259.9	6 39/64	167.8	2 13/16	71.4	GA-4890 USA
8 3/8	212.7	8 1/16	204.7	1 31/32	50.0	GA-607	10 15/64	260.0	9 23/32	246.9	1 31/32	50.0	GA-145
8 13/32	213.5	6 5/16	160.3	1 61/64	49.5	GA-1544	10 15/32	262.7	5 5/16	134.9	2 7/32	56.3	GA-363
8 27/64	213.9	5 17/32	140.4	2 9/32	57.9	GA-2182	10 3/8	263.5	6 29/64	163.9	1 17/32	38.8	GA-432
8 7/16	214.3	6 1/64	152.8	1 1/2	38.1	GA-6625 USA	10 29/64	265.4	7 3/16	182.4	1 35/64	38.8	GA-8121
8 7/16	214.4	7 7/8	199.9	2 19/64	58.4	GA-1570	10 29/64	265.5	8 35/64	217.0	2 7/32	56.3	GAVW-626
8 9/16	217.4	8 1/2	215.9	2 9/32	57.9	GAVW-628	10 15/32	265.8	6 47/64	171.0	1 59/64	48.7	GA-341
8 13/16	223.8	7 23/64	186.9	1 13/16	46.0	GA-324	10 15/32	265.9	5 3/4	146.0	2 1/16	52.3	GA-168
8 13/16	223.8	1 11/64	282.9	2 17/64	57.7	GA-290	10 15/32	265.9	5 3/4	146.0	2 1/16	52.3	GA-8969 USA
8 55/64	225.0	4 3/8	111.1	1 3/16	30.2	GAC-13	10 31/64	266.3	9 15/16	252.4	2 41/64	67.1	GA-437
8 55/64	225.0	6 39/64	167.8	2 3/64	51.9	GA-147	10 1/2	266.7	8 23/64	212.3	2 3/4	69.8	GA-2124
8 55/64	225.0	6 39/64	167.8	2 3/64	51.9	GA-4778 USA	10 33/64	267.0	10 9/32	261.1	1 35/64	39.3	GA-294
8 55/64	225.0	6 5/8	168.3	1 9/64	29.0	GA-384	10 35/64	267.4	10 7/16	265.1	1 31/32	49.8	GA-232
8 55/64	225.0	7 3/4	196.8	1 37/64	40.0	GA-340	10 37/64	268.6	5 13/32	137.3	1 7/64	28.1	GA-281
8 7/8	225.4	7 7/16	188.9	1 1/2	38.1	GA-132	10 5/8	269.8	6 5/16	160.3	1 61/64	49.7	GA-1572
8 7/8	225.4	7 7/16	188.9	1 1/2	38.1	GA-7432 USA	10 41/64	270.2	6 1/2	165.1	1 19/64	32.9	GA-302
8 7/8	225.4	7 5/8	193.6	1	25.4	GA-323	10 21/32	270.6	7 15/16	201.6	1 19/32	40.4	GA-6479
8 7/8	225.4	8 7/8	225.4	1 13/32	35.7	GA-7142	10 21/32	270.7	7 15/16	201.6	1 39/64	40.9	GA-8754 USA
8 7/8	225.4	8 7/8	225.4	1 13/32	35.7	GA-7142 USA	10 11/16	271.4	4 41/64	117.8	2 1/2	63.5	GA-2174
8 57/64	225.8	8 39/64	218.6	1 13/16	45.9	GA-249	10 45/64	271.8	4 41/64	117.8	1 61/64	49.6	GA-2161
8 63/64	228.2	6 39/64	167.8	1 7/32	30.9	GAD-117	10 45/64	271.8	9 43/64	245.6	1 37/64	40.0	GA-448
8 63/64	228.2	6 39/64	167.8	1 7/32	30.9	GAD-17	10 23/32	272.2	6 17/64	159.1	1 19/64	32.9	GA-4303
9	228.6	7 5/64	179.7	2 9/32	57.9	GA-244	10 23/32	272.2	6 17/64	159.1	1 19/64	32.9	GA-4303 USA
9	228.6	7 5/64	179.7	2 9/32	57.9	GA-8069 USA	10 49/64	273.4	6 5/8	168.2	1 3/4	44.4	GA-163
9	228.6	7 5/64	179.7	2 19/64	58.3	GA-8997 USA	10 49/64	273.4	6 5/8	168.2	1 3/4	44.4	GA-8193 USA
9	228.6	7 5/16	185.7	2 1/16	52.3	GA-7344	10 51/64	274.2	7 13/32	188.1	2 39/64	66.2	GA-596
9	228.6	7 5/16	185.7	2 1/16	52.3	GA-7344 USA	10 13/16	274.6	7 1/16	179.3	1 19/32	40.4	GAD-118
9 1/64	229.0	6 17/64	159.1	1 3/16	30.2	GAC-4	10 53/64	275.0	5 15/64	132.9	1 19/32	40.4	GA-277
9 9/64	232.1	8 39/64	218.6	1 31/32	50.0	GA-606	10 53/64	275.0	5 15/64	132.9	1 19/32	40.4	GA-3660 USA
9 5/32	232.5	5 23/64	136.1	1 11/32	34.1	GAD-116	10 7/8	276.2	7 9/32	184.9	2 1/4	57.1	GAVW-212
9 3/16	233.4	4 5/8	117.4	1 7/16	36.3	GA-306	10 7/8	276.2	9 13/16	249.2	1 11/16	42.8	GA-2761
9 7/32	233.9	5 5/8	143.0	1 3/16	29.9	GA-333	10 5/16	277.8	9 11/32	237.3	1 15/32	37.3	GA-367
9 7/32	234.1	8 15/16	226.9	1 53/64	48.3	GA-246	10 61/64	278.1	8 53/64	224.4	2 5/32	54.7	GA-3138
9 1/4	234.9	7 29/32	200.8	1 13/16	46.0	GA-2106	10 31/32	278.5	9 15/16	252.3	2 19/32	65.8	GA-488
9 19/64	236.1	9 1/4	234.9	1 21/32	42.0	GA-2193	10 63/64	279.0	8 3/64	204.3	2 7/32	56.3	GA-391
9 21/64	236.9	8 7/16	214.3	1 35/64	39.2	GA-248	10 63/64	279.0	8 7/64	206.0	63/64	25.0	GAC-8
9 3/8	238.1	7 7/16	188.9	1 21/32	42.1	GA-491	1 1/16	280.9	6 39/64	167.8	1 7/32	30.9	GA-4309 USA
9 13/32	238.9	7 5/32	181.7	1 19/32	40.4	GA-164	1 1/16	280.9	6 39/64	167.8	1 7/32	30.9	GAD-15
9 29/64	240.1	7 7/16	188.9	1 9/8	34.9	GAC-11	1 5/64	281.3	6 17/64	159.1	2 1/4	57.1	GA-2118
9 31/64	240.9	8 37/64	217.9	2 9/64	54.4	GA-327	1 7/64	282.2	8 1/8	206.4	1 3/16	30.2	GAC-10
9 1/2	241.3	7 1/64	179.3	1 1/2	38.1	GA-8606	1 9/64	282.9	4 19/64	109.1	1 41/64	41.6	GA-276
9 1/2	241.3												



# Especificaciones de Filtros para Aire (Cuadrados y Rectangulares)

## Información técnica

Largo		Ancho		Alto		Filtro	Largo		Ancho		Alto		Filtro
in	mm	in	mm	in	mm	GONHER	in	mm	in	mm	in	mm	GONHER
11 27/64	290.1	5 29/32	150.0	2 3/64	51.9	GA-263	13 31/32	354.8	6 17/32	165.8	2 7/16	61.9	GA-380
11 15/32	291.3	5 57/64	149.6	2 1/4	57.1	GA-2105	13 63/64	355.2	5 19/64	134.5	1 31/32	50.0	GA-2198
11 31/64	291.7	8 21/64	211.5	1 9/16	39.6	GA-477	14 1/32	356.3	6 23/32	170.4	4 1/8	107.7	GA-439
11 1/2	292.1	7 3/32	180.1	2 1/4	57.1	GA-395	14 7/64	358.4	4 3/64	102.8	2 11/64	55.1	GA-2148
11 1/2	292.1	7 29/32	200.8	1 45/64	43.2	GA-464	14 11/32	364.3	7 1/4	184.1	2 1/64	51.1	GA-8602 USA
11 1/2	292.1	9 5/64	230.6	2 9/32	57.9	GA-143	14 11/32	364.3	7 1/4	184.1	2 1/64	51.1	GAVW-621
11 9/16	293.6	6 1/32	153.1	1 5/8	41.2	GA-165	14 9/16	369.8	5 19/64	134.5	2 9/32	57.9	GA-285
11 9/16	293.6	6 1/32	153.1	1 5/8	41.2	GA-7421 USA	14 23/32	373.9	6 13/16	173.0	2 3/4	69.9	GA-1571
11 37/64	294.0	8 31/32	227.8	2 17/64	57.5	GA-2195	14 27/32	377.0	5 11/32	135.7	2 3/64	51.9	GA-293
11 39/64	294.8	8 55/64	225.0	1 7/16	36.5	GA-334	14 7/8	377.8	14 7/8	377.8	5 1/8	130.1	GAP-391
11 39/64	294.8	9 1/4	234.9	1 7/16	36.5	GA-234	15 3/16	385.7	7 11/32	186.5	1 11/32	34.1	GA-1546
11 5/8	295.3	7 1/8	181.0	1 21/32	42.1	GA-6626 USA	15 3/16	385.7	7 11/32	186.5	1 11/32	34.1	GA-3997 USA
11 11/16	296.8	9 3/16	233.3	2 3/32	53.1	GA-646	15 5/8	396.8	5 29/32	150.0	1 39/64	40.8	GA-127
11 45/64	297.2	3	76.2	1 59/64	48.8	GA-2173	15 15/16	404.8	7 15/16	201.6	1 41/64	41.6	GA-3914 USA
11 25/32	299.2	10 3/4	273.0	2 1/4	57.1	GA-240	15 15/16	404.8	7 15/16	201.6	1 41/64	41.6	GA-392
11 25/32	299.2	10 3/4	273.0	2 1/4	57.1	GA-7640 USA	15 63/64	406.0	6 27/32	173.8	1 15/32	37.3	GA-10256 USA
11 31/32	304.0	7 49/64	197.2	1 25/64	39.3	GA-486	15 63/64	406.0	6 27/32	173.8	1 15/32	37.3	GAVW-617
11 63/64	304.4	6 29/32	175.4	1 37/64	40.0	GA-383	16 1/4	412.7	5 3/32	129.3	1 3/16	30.1	GA-284
11 63/64	304.4	12 19/32	319.8	1 5/16	39.3	GA-510	16 53/64	427.4	3 23/32	94.3	2 7/16	61.8	GA-2144
12 3/64	306.0	6 23/32	170.7	1 51/64	45.6	GA-10242 USA	16 15/16	430.2	5 3/32	129.3	1 1/2	38.1	GAVW-625
12 1/16	306.3	6 23/32	170.6	1 25/32	45.2	GA-1542	17 17/64	438.5	10 37/64	268.6	1 39/64	40.8	GA-7007
12 3/32	307.1	4 23/32	119.8	1 41/64	41.6	GA-2170	18 1/16	458.6	10 45/64	271.78	11 5/64	285.2	GA-660
12 1/8	307.9	4	101.6	1 5/8	41.2	GA-4319	18 3/16	461.9	3 25/64	86.1	2 3/4	69.8	GA-2109
12 1/8	307.9	7 1/4	184.1	1 59/64	48.8	GA-2130	20 3/64	509.2	3 15/16	100.0	1 3/16	30.2	GAC-9
12 1/8	308.0	7 1/4	184.2	2 3/16	55.5	GA-514	23 7/8	606.4	23 7/8	606.4	2	50.8	GAP-379
12 1/8	308.0	7 1/4	184.2	2 3/16	55.6	GA-7420 USA							
12 5/32	308.7	9 1/16	230.1	2 3/64	51.9	GA-286							
12 5/32	308.7	9 1/16	230.1	2 3/64	51.9	GA-8918 USA							
12 3/16	309.5	7 9/32	184.9	2 1/4	57.1	GAVW-120							
12 3/16	309.6	7 1/4	184.2	1 11/16	42.9	GA-322							
12 3/16	309.6	7 1/4	184.2	1 11/16	42.9	GA-7351 USA							
12 13/64	309.9	6 9/64	155.9	1 43/64	42.4	GA-195							
12 13/64	309.9	6 9/64	155.9	1 43/64	42.4	GA-6395 USA							
12 13/64	309.9	6 11/32	161.1	2 41/64	67.0	GAVW-627							
12 13/64	309.9	6 33/64	165.4	1 23/32	43.6	GA-479							
12 13/64	310.0	9 19/64	236.1	5 9/64	23.4	GAC-2							
12 13/64	310.1	6 13/64	157.4	8 25/32	223.0	GA-550							
12 1/4	311.1	6 61/64	176.6	1 15/16	49.1	GA-597							
12 1/4	311.1	9 11/16	246.0	2 19/64	58.3	GA-348							
12 1/4	311.1	9 11/16	246.0	2 19/64	58.3	GA-8756 USA							
12 1/4	311.2	9 11/16	246	2 5/16	58.7	GA-8755 USA							
12 17/64	311.5	7 7/8	200.0	2 3/64	51.9	GA-198							
12 17/64	311.5	7 7/8	200.0	2 3/64	51.9	GA-8067 USA							
12 17/64	311.5	10 5/64	255.9	1 7/8	47.6	GA-266							
12 9/32	311.9	9 5/8	244.4	2 5/16	58.7	GA-1541							
12 23/64	313.9	7 63/64	202.8	1 47/64	44.0	GA-194							
12 23/64	313.9	7 63/64	202.8	2 9/32	57.9	GA-8911 USA							
12 25/64	314.7	7 41/64	194.0	1 35/64	39.2	GA-8221 USA							
12 13/32	315.1	10 7/8	276.2	3 3/16	80.9	GA-5876							
12 27/64	315.5	7 31/64	190.1	2 13/64	55.9	GA-2164							
12 29/64	316.3	10 29/32	277.0	2 49/64	70.2	GA-475							
12 33/64	317.8	6 57/64	175.0	2 9/32	57.9	GA-2123							
12 17/32	318.2	7 1/16	179.3	1 1/2	38.1	GA-141							
12 35/64	318.6	7 37/64	192.4	1 21/32	42.0	GA-264							
12 35/64	318.6	7 37/64	192.4	1 21/32	42.0	GA-9360 USA							
12 9/16	319.0	6 5/16	160.3	2 15/16	74.6	GA-170							
12 9/16	319.0	6 5/16	160.3	2 15/16	74.6	GA-8475 USA							
12 39/64	320.2	7 13/64	182.9	1 1/2	38.1	GA-2194							
12 5/8	320.6	5 29/32	150.0	1 21/32	42.0	GA-128							
12 3/4	323.9	8	203.2	9 5/16	236.5	GA-4999							
12 49/64	324.3	9 3/4	247.65	1 51/64	45.7	GA-247							
12 51/64	324.9	7 41/64	194.0	1 35/64	39.3	GA-279							
12 51/64	325.0	6 9/64	155.9	2 17/64	57.5	GA-2156							
12 53/64	325.8	9 29/32	251.6	1 15/16	49.2	GA-397							
12 7/8	327.0	6 5/8	168.2	1 5/32	29.3	GA-489							
12 7/8	327.0	7 5/8	193.6	1 53/64	46.3	GA-433							
12 29/32	327.7	8 1/2	215.9	2 1/4	57.1	GA-305							
12 29/32	327.8	5 53/64	148.0	1 11/32	34.1	GA-174							
12 29/32	327.8	5 53/64	148.0	1 11/32	34.1	GA-6366 USA							
12 29/32	327.8	5 53/64	148.0	1 45/64	43.2	GA-269							
13 3/16	334.9	5 9/32	134.1	1 9/16	39.6	GA-3373 USA							
13 3/16	334.9	5 9/32	134.1	1 9/16	39.6	GAVW-2							
13 13/64	335.3	7 4/47	179.9	1 5/32	29.3	GA-2179							
13 13/64	335.3	7 31/64	190.1	1 15/32	37.3	GA-2104							
13 13/64	335.3	7 31/64	190.1	2 17/64	57.5	GA-2175							
13 3/8	339.7	6 47/64	171.1	1 19/32	40.5	GA-304							
13 3/8	339.7	7 3/8	187.3	3 23/64	85.3	GA-9400 USA							
13 25/64	340.1	3 61/64	100.4	2 17/64	57.5	GA-2184							
13 7/16	341.3	5 15/32	138.9	1 49/64	44.8	GA-138							
13 29/64	341.7	6 15/64	158.3	1 13/16	46.0	GA-301							
13 15/32	342.1	5 9/16	141.2	1 59/64	48.8	GA-196							
13 1/2	342.9	6 21/32	169.0	1 13/16	46.0	GA-283							
13 1/2	342.9	7 1/16	179.3	2 3/32	53.1	GA-472							
13 37/64	344.8	6 45/64	170.2	1 39/64	40.8	GA-3901							
13 19/32	345.2	7 7/64	180.5	2 15/16	74.5	GA-780							
13 19/32	345.2	7 7/64	180.5	2 15/16	74.6	GA-8925 USA							
13 19/32	345.3	6 55/64	174.2	1 9/64	29.0	GAC-5							
13 21/32	346.9	5 11/16	144.4	1 1/16	27.0	GAC-1							
13 47/64	348.8	4 1/8	104.7	1 39/64	40.8	GA-7017							
13 3/4	349.2	9 3/8	238.1	2 3/64	51.9	GA-490							
13 13/16	350.9	11 3/4	298.4	1 23/32	43.4	GA-3083							
13 53/64	351.2	4 7/8	124.0	2 9/32	57.9	GA-298							
13 7/8	352.4	5 1/4	133.3	1 23/32	43.6	GA-438							
13 7/8	352.4	5 1/4	133.3	1 23/32	43.6	GA-7620 USA							

El cambio periódico del filtro para Aire Servicio Ligero es esencial para el óptimo funcionamiento del motor. Un filtro saturado o próximo a saturarse causa pérdida de potencia, funcionamiento errático, alto consumo de combustible y contaminación al medio ambiente. Los filtros para Aire Servicio Ligero deben ser reemplazados, o cambiados en cada afinación del motor, en un período entre 10,000 km. y 15,000 km. de acuerdo a la recomendación del fabricante del motor.

**En áreas donde la concentración de polvo es muy elevada, o donde el uso es fuera de carretera, el cambio deberá ser más frecuente.**

Existen una gran variedad de tipos de housing o depósito para el filtro para aire por lo que el principio es similar para cualquier tipo de base.

**1.-** Desatornille la mariposa y/o afloje los broches de presión del ajuste de la tapa del filtro para aire.

**2.-** Remueva el conjunto completo para evitar que caiga contaminantes al carburador.

**3.-** Descarte el elemento usado y limpie perfectamente todo el conjunto con un trapo limpio.

**4.-** Revise el empaque inferior entre el vaso y el carburador, cámbielo si es necesario.

**5.-** Coloque el vaso arriba del carburador e instale el elemento nuevo.

**6.-** Coloque la tapa del vaso y apriete la mariposa de ajuste y/o los broches de presión.

**7.-** Arranque el motor y afínelo.

**En el caso de instalación de filtro tipo rectangular:**

**8.-** Aflojar los broches de presión y levantar la cubierta a un lado (se puede desconectar un extremo de la tubería)

**9.-** Deseche el filtro usado.

**10.-** Limpie con un trapo cuidadosamente la superficie sellante y el interior de la cubierta teniendo cuidado de no introducir polvo hacia el lado limpio.



**11.-** Instale el nuevo filtro de manera que asiente firmemente en la caja o housing.

**12.-** Sujete la tapa con los broches y volver a conectar cualquier tubería que haya desconectado.

**13.-** Arranque el motor y afínelo.

La tendencia de los autos para pasajeros y motores para camionetas Pick-Up con sistema electrónico de combustible inyectado, es el de utilizar un filtro para aire tipo panel (rectangular y/o diseños caprichosos debido a limitantes de espacio). Este tipo de filtro puede ser instalado en cualquier posición conveniente a cualquier ángulo en el compartimiento del motor. La salida y entrada del aire son distribuidas por tuberías flexibles.

El reemplazo o intervalo del cambio de los filtros para aire en Servicio Pesado se ha basado por mucho tiempo en la experiencia, tiempo en kilometraje recorrido, horas de operación o lecturas de restricción. Es virtualmente imposible dar una regla de cambio para este tipo de filtros porque las condiciones de trabajo pueden variar en forma extrema.

Aun predomina el cambio del filtro para aire por tiempo o kilometraje, aunque se haga con algo de vida todavía remanente o con alto consumo de combustible por trabajar con filtros parcialmente saturados.

Actualmente las unidades nuevas cuentan con equipos electrónicos que vigilan constantemente el buen funcionamiento del motor al integrar varios tipos de sensores entre ellos indicadores de restricción de presión, con estos instrumentos y la información técnica del Manual de Operación sobre a qué caída de presión es recomendable el cambio de los elementos filtros, el usuario puede darse cuenta del momento oportuno para cambiar el elemento filtrante.

NOTA: la humedad ambiental puede afectar las mediciones de presión al solidificar la torta de polvo en el filtro aumentando la caída de presión.

**Cambie el filtro para aire cada seis meses o antes si es necesario verificando la restricción de acuerdo al fabricante del motor ya que puede variar desde 15" a 30" de acuerdo al tipo de el indicador de restricción.**

- 1.- Desatornille la tapa del vaso o retire los cinchos de presión, según el sistema de fijación.
- 2.- Remueva el elemento usado y descártelo, limpie perfectamente el interior del vaso con un trapo limpio.
- 3.- Si su sistema utiliza filtro secundario de seguridad, remuévalo también para revisarlo y cámbielo de acuerdo al instructivo del fabricante del motor.
- 4.- Instale elementos nuevos, verificando los sellos y que el housing y/o tubería no presenten golpes.
- 5.- Ajuste los elementos nuevos según el sistema de instalación (por varilla roscada o por cincho de presión) verificando el ajuste de todas las conexiones desde el filtro hacia la admisión con el fin de descartar cualquier tipo de fuga de polvo hacia el interior.
- 6.- Arranque el motor y verifique afinación



Es importante inspeccionar el filtro usado con el fin de descartar posibles roturas y/o daños que hayan provocado paso de contaminantes hacia el interior del motor.

Así mismo NO se recomienda que los filtros usados sean lavados o sopleteados, ya que esto puede causar aumento del poro del medio filtrante y paso de partículas de polvo hacia el interior del motor por lo tanto incremento en el consumo de combustible por trabajar con filtros parcialmente obstruidos ya que al lavar un filtro no se logra eliminar todo el contaminante.



**GONHER DE MÉXICO, S.A. DE C.V.**, garantiza los filtros contra cualquier defecto de fabricación, durante el período de mantenimiento recomendado por los fabricantes del equipo en el cual se use filtros de la marca registrada **GONHER**.

En el caso de un daño al motor atribuible en forma directa a falla de un filtro **GONHER** que ha sido instalado en forma correcta, **GONHER DE MÉXICO** pagará la reparación a una condición equivalente a la que existía antes de la falla. El daño deberá ser comprobado por un técnico autorizado por **GONHER DE MÉXICO** antes de cualquier reparación.

**GONHER DE MÉXICO** no es responsable por cualquier otro daño o perjuicio.

Las garantías otorgadas por fabricantes de equipos nuevos permanecen vigentes cuando se instalen filtros **GONHER** y tendrá vigencia por los kilómetros u horas recomendados por los mismos.

Esta garantía podrá hacerse válida en **GONHER DE MÉXICO, S.A. DE C.V.**, o cualquiera de los distribuidores autorizados.

**GONHER** filters are guaranteed to be free from any defect in workmanship and materials during the service life recommended and if found to be defective will be replaced. Vehicle and engine warranties can not be voided solely due the use of **GONHER** filters.

In event of engines failure directly attributable to a **GONHER** filter defect, **GONHER** will restore engine to a condition equivalent to that existing just before the failure. However, **GONHER** is not liable for any other losses or expenses incurred due such defect.

**GONHER DE MÉXICO, S.A. DE C.V.**  
Av. Manuel Ordóñez No. 600 C.P. 66350  
Santa Catarina, N.L., México  
Tel: 01 (81) 8153-31-00 Fax: 01 (81) 8153-31-68  
Lada sin costo: 01 800 83 084 00





# La red de distribución más completa del país

## 36 sucursales a su servicio



- **Centro**
- **Bajío**
- **Noreste**
- **Noroeste**
- **Pacífico Norte**
- **Pacífico Sur**
- **Sur**
- **Occidente**



Para mayor información: [Info@grupogonher.com](mailto:Info@grupogonher.com)

Para conocer el directorio de nuestras sucursales, visita: [directorio.grupogonher.com](http://directorio.grupogonher.com)

Síguenos en: [f /GonherAutopartes](https://www.facebook.com/GonherAutopartes)

[y /GonherAutopartes](https://www.youtube.com/channel/UC...)

[t /gonher](https://www.tumblr.com/gonher)

[in /company/grupo-gonher](https://www.linkedin.com/company/grupo-gonher)

[b gonherautopartes.blogspot.mx](http://gonherautopartes.blogspot.mx)





**Ninel Conde  
2013**

